



# 圖書館攻略

## 研究資源介紹及利用

黃露芬

18040  
[library@mail.ndmctsgh.edu.tw](mailto:library@mail.ndmctsgh.edu.tw)

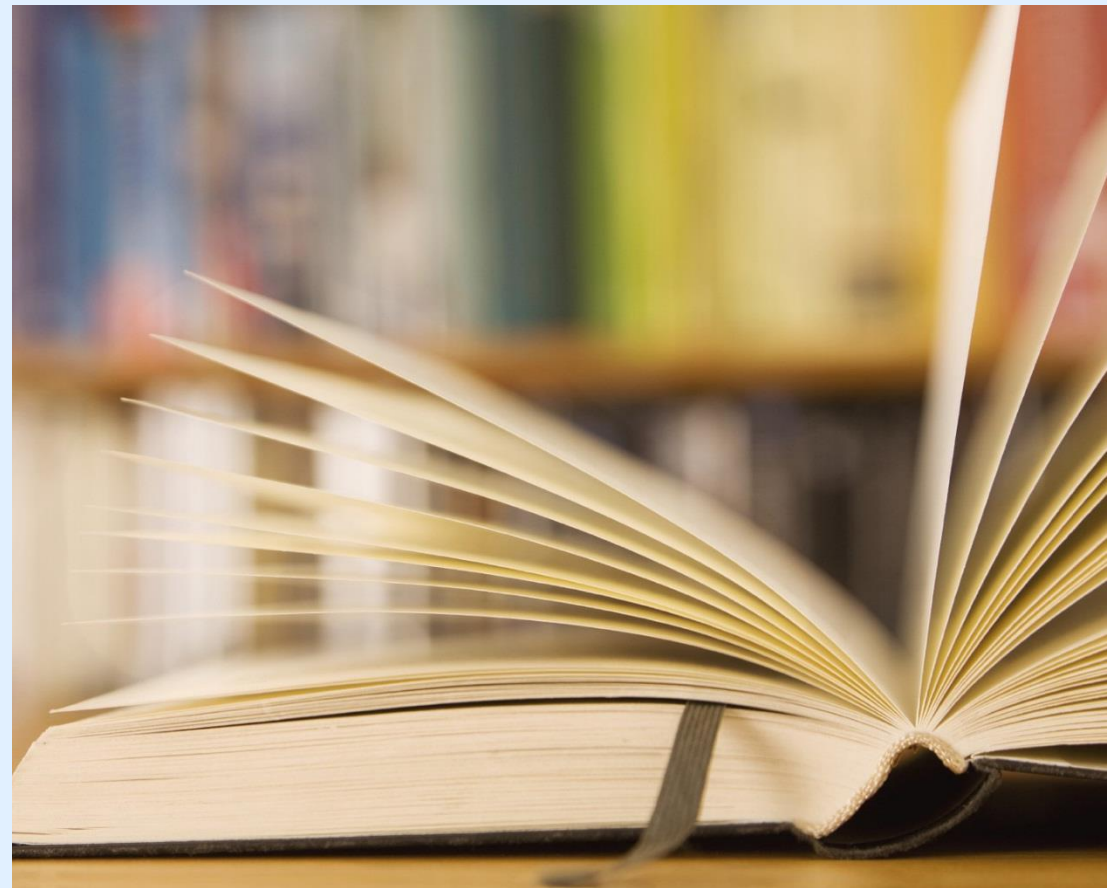

# 大綱

---

- 攻略一：掌握資源 (資源在哪裡?)
- 攻略二：確定需求 (決定上什麼菜)
- 攻略三：如何搜尋 (從概念到關鍵詞的選擇)
- 攻略四：使用工具 (圖書館資源)

---

# 圖攻略一：掌握資源

## 實體資源

# 圖書館在哪裡？

---

## 國防醫學院源遠樓一樓



頓點咖啡區



戰傷暨災難急救  
訓練中心

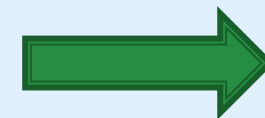

解剖實驗室



教室(十~十二)





研幾於心意初動之時

資圖中心珍貴館藏文物特展



藏書之美

國防醫學院一百二十年校慶

窮理於事物始生之處

二層樓佔地1800坪，500個閱覽席位，13萬4千冊圖書，價值數千萬的研究資源

# 館舍導覽—館藏配置

樓層	區域	配置狀況
一樓	門廳區	流通服務台、師長校友著作專區、藝文展覽、影印室、頓點休閒區
	期刊區	中文醫學現刊、合訂本過刊、學報、休閒雜誌、每日報紙、指定參考書
	資訊檢索區	資料檢索座位、印表機
	參考區	本院博碩士論文、中西文參考書、國考參考書、 <b>軍事醫學圖書</b>
	視聽室(暫不開放)	多媒體閱讀區、視聽資料閱覽區、有線電視觀賞區、團體閱覽室
二樓	圖書書庫	中西文圖書
	討論室、研究小間	討論室3間、研究小間4間(上網預約)
	<b>醫學人文專區</b>	<b>(菀雲閣) 醫學傳記圖書、 (萃華齋) 醫學人文、藝術圖書</b>



# 苑雲典藏說從頭

苑雲閣，典藏藝術、醫學人文與醫學傳記類圖書約三千多種，涵蓋「萃華齋」、「醫學人文區」、「醫學傳記區」……等。

## 萃華齋

民國89年本校自台北汀州路水源校區遷來現址，沈國樑院長請醫學系73期、牙醫學系32期、藥學系60期及護理學系26期校友，合贈藝術類圖書，特藏區命名「萃華齋」，刻意美化此區以吸引學生，一千多冊藝術圖書，照亮圖書館僻靜一隅，成了最受學生關注的角落。

## 「醫德」、懿德

本校醫學教育除專業知識，尤重醫學倫理。民國99年，張德明院長特別支持，於「萃華齋」特藏區之外，加闢醫學倫理教育資料專區，是為「醫學人文區」，典藏書籍擴增約一千多冊，包含醫學人文、醫事法律與倫理等領域，涵養學生藝術、人文與倫理，使為術德兼備的人才。

## 典型在夙昔

傳記承載人生，是傳承，也是啟發。民國107年，林石化院長亦極為重視醫德教育，揭槩以閱讀傳記學習典範人物，邀請醫學系第81期校友捐贈，並重新裝修本區。添置「醫學傳記區」及討論室、自習區。氣象煥然，是為「苑雲閣」。

## 「一燈一世界」

「苑雲閣」不只是傳記特區，尤其是在營造思考空間，「討論室」激盪智慧火花，「自習區」說是「自習」，實則另有深意焉，取名「一燈一世界」，燈下沉思，探尋自我，燈燈相傳，照亮眾生，這是林院長的深深期許，也是萬千學子的激勵。

# 苑雲閣

芸香可除蟲，古人用以護書，藏書之所乃謂為「芸閣」。

《詩經·小雅》「苑彼柳斯」，茂盛也，此處借喻為藏書之豐。而「雲閣」通「芸閣」，合此兩者，是為「苑雲閣」，此命名之由也！

## 人文醫師的搖籃

西方醫學教育，除醫學專業外，人文養成亦扮演重要角色。本校素來於醫學教育、醫學研究與社會服務之外，亦頗重視學生的人文素養，培育術德兼資的人文醫師。本館承學校政策，積極配合教學與研究需求、提供豐厚館藏與利用服務。

此外，亦於教學體系之外，建構環境教育的元素參與學生人文素養之培育。例如多年來屢次就館舍配置，重新賦空間以新意義，涵養學生的人文價值。又如民國90年，特意蒐集整理本校圖書館「館藏章」的歷史沿革，一則彰顯本校悠遠燦爛的歷史，師生亦由此而認識先賢筆路藍縷的奉獻精神，是傳承與點燈，是價值與意義啟發、也是情感的凝聚、更是全校師生集體記憶的深化。「苑雲閣」之建置，亦是本館「人文境教」的一環。

院長 **林石化** 教授 題  
民國107年11月23日

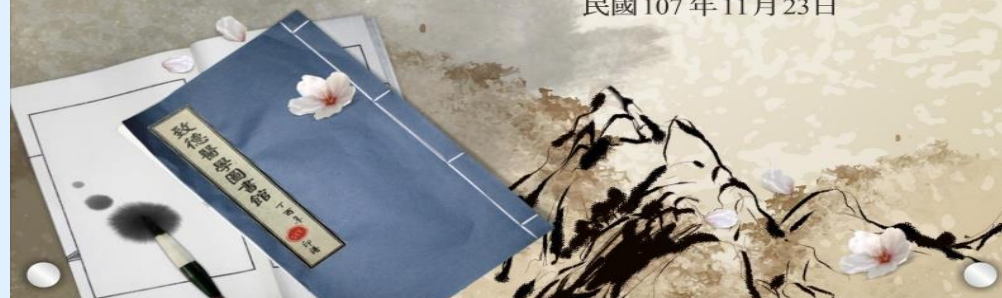



# 2樓團體討論室 即日起開放借用

借用方式如右圖  
圖書館網站，服務項目也可查詢到哦



## 團體討論室(7、8、9)

107年12月6日資訊中心館務會議修訂

### 一、使用資格

凡本院師生醫護同仁皆可憑借書證登記使用。

### 二、申請方式

可自行登入本館系統預約或至流通櫃台現場辦理，團體討論室(7、9)使用人數需達3人(含)以上始得申請；團體討論室(8)使用人數需達5人(含)以上始得申請，一次至多可借用二小時。若後面無人借用或預約，得再借用二小時。

### 三、使用規則

- 1.借用人應於所申請借用時間開始後十五分鐘內，憑借用人教職員工證或學生證至流通服務台借用。逾十五分鐘者視同棄權，本館得開放其他讀者申請使用。
- 2.借用人不得於討論室從事非學術討論活動，並不得有吸煙、飲食、喧嘩或其它不當行為。
- 3.使用討論室時，需維持室內整潔，不得破壞室內既有設施，若有損毀，借用人需負賠償責任，未經同意並不得將其他空間設備移入室內。
- 4.討論室使用完畢，應立即告知櫃台人員，如逾時使用，經館員提醒仍不離開者，本館得以處分。
- 5.自行攜入討論室之物品，應自負保管責任。
- 6.非屬團體討論室之設備(如：桌椅、白板筆等)，未經許可不得任意移動至小間內使用，若有設備損毀情事，借用人應負賠償責任。
- 7.借用期間，使用人須負保管鑰匙責任，不得複製或轉換他人使用，如有遺失團體討論室鑰匙者，須賠償更換門鎖全部費用。
- 8.使用團體討論室完畢後，應關閉電源並關妥房門，因清掃或其他需要時，館方人員得進入室內，借用人不得拒絕。
- 9.本館遇有特殊事由時，得通知借用人收回團體討論室。
- 10.如違反上述規定屢勸不聽者，本館得以停止其借用權一個月。



# 苑雲閣-燈下閱讀、同儕討論、典範啟發

網路智慧電視，手機躍上大銀幕

玻璃白板，討論即時書寫

燈下閱讀，引領個人思潮

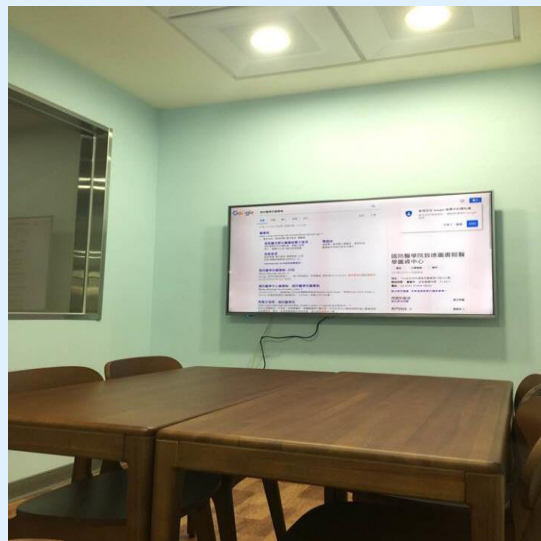

4人討論室  
手機鏡像投影  
玻璃白板



8人討論室  
投影機  
玻璃白板



# 書刊日常

## 圖書推薦採訪 整合系統



# 國軍醫院

Webpac/新書通報/  
聯合圖書館

國防醫學中心(松山分院、北投分院、澎湖分院)

全部館藏

指定參考書

特色館藏

新書通報

場地/設備

新書通報 : 本次查詢歷史 : 我的查詢歷史 : 我的書車 : 行事曆 : 協尋清單 : 書目推

1. 請先選擇日期(館藏建檔日期):	2022-02 ▾ ~ 2022-02 ▾
2. 選擇書目類型:	全部館藏資料 ▾
3. 選擇館別/館藏地:	全部館別 ▾   全部館藏地 ▾
4. 選擇語文:	全部 ▾
5. 書刊名/集叢名關鍵字 ▾	<input type="text"/>
6. 西元四位數出版年	<input type="text"/> ~ <input type="text"/> YYYY
7. 選擇陳列方式	<input checked="" type="radio"/> 清單 <input type="radio"/> 圖表

## 週、月刊區





# DVD 日常

**國軍醫院 聯合圖書館**  
國防醫學中心(崧山分院、北投分院、澎湖分院)

全部館藏 指定參考書 特色館藏 新書通報 場地/設備 預約 學科專

新書通報： 本次查詢歷史： 我的查詢歷史： 我的書車： 行事曆： 協尋清單： 書目推薦： 文獻申請

1. 請先選擇日期(館藏建檔日期):	2022-02 ~ 2022-02
2. 選擇書目類型:	視聽非書資料
3. 選擇館別/館藏地:	全部館別 全部館藏地
4. 選擇語文:	全部
5. 書刊名/集叢名關鍵字	<input type="text"/>
6. 西元四位數出版年	<input type="text"/> ~ <input type="text"/> yyy
7. 選擇陳列方式	<input checked="" type="radio"/> 清單 <input type="radio"/> 分類法 <input type="radio"/> 動畫



華文創作 X 當代影像  
故事裡，重新看見，我們的時代

**你的孩子 不是你的孩子**

「他們是替你們而來，卻不是從你們而來。」  
紀錄片《你的孩子，不是你的孩子》

博客來 公共圖書館

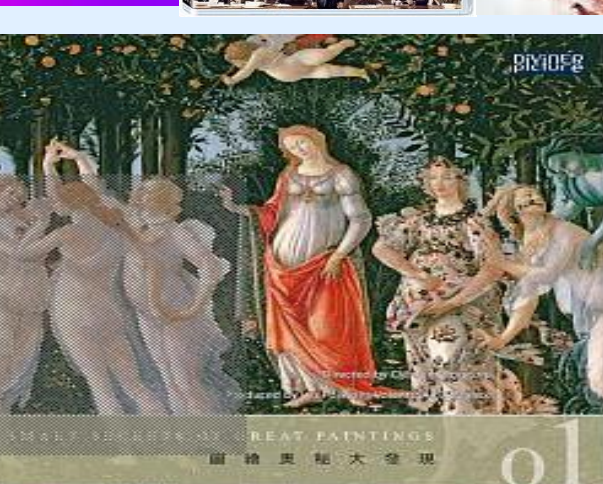



---

# 圖攻略一：掌握資源

## 虛擬資源

# 電子資源

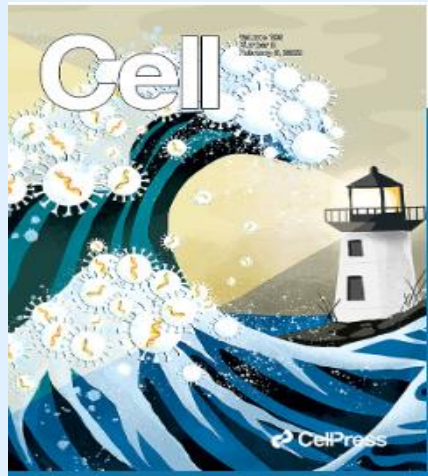

## 華文 / 外文電子雜誌

華文雜誌： [簡介](#) [操作](#) Foreign Magazines： [Info](#) [Guide](#)



空中英語教室



商業周刊



Live 互動日本語



常春藤財商英語

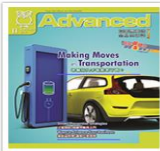

彭蒙惠英語



CNN 互動英語



更多華文雜誌



更多外文雜誌

ClinicalKey<sup>®</sup> 全部種類  搜索 中文 (Traditional) CME

瀏覽  工具

### Robbins & Cotran Pathologic Basis of Disease, Tenth Edition

▲ 上一版可用到 January 2022 >> 上一版

#### 目次

Endsheet	6. Diseases of the Immune System	17. The Gastrointestinal Tract
Title page	7. Neoplasia	18. Liver and Gallbladder
Copyright	8. Infectious Diseases	19. The Pancreas
Dedication	9. Environmental and Nutritional Diseases	20. The Kidney
Contributors	10. Diseases of Infancy and	21. The Lower Urinary Tract and Male Genital System
Preface		22. The Female Genital Tract

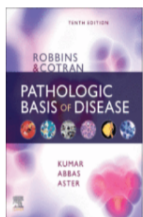

Kumar, Vinay, MBBS, MD, FRCPATH  
Copyright © 2021 by Elsevier, Inc. All rights reserved.

圖書館全部書籍

APP 閱讀軟體  
iRead eBooks

書籍分類

- ▶ 商管-財經 (853)
- ▶ 多媒體電子書 (124)
- ▶ 文學-小說 (527)
- ▶ 設計-藝術 (215)
- ▶ 生活 (1190)
- ▶ 圖文-漫畫 (6)
- ▶ 科普 (168)
- ▶ 人文 (564)
- ▶ 社科 (674)
- ▶ 朝之書

## 余英時回憶錄

在沒有胡適的年代裡，至少我們還有余英時

本館書架 查看全部 本館館藏 書籍

本館館藏

- 稅務相關法規輯要...
- 破擊假新聞：解析...
- 雞冠天下：一部自...
- 主題式機械製造 (...)

## EZ TALK 總編嚴選

### 串流追劇宅英文

BINGE WATCHING ENGLISH STREAMING SERIES

Netflix | Apple TV+ | HBO

15 部獲獎影集  
劇情豐富、經典回歸、流行地產影集、新人傑作、網紅自傳、未來派電影

Youtuber 羅昌 Jones  
Podcaster 賈勇華宇  
本土串流 GapsOOlala

火鐮影劇精選  
美國空軍八期、網紅100強、特赦、美國比佛利、火鐮合法、戰時見解、迷魂轉人

防疫每季書局  
正港華英文圖書、專城售

### 地表最強國文課本 第二冊：不如歸去休學期



作者：陳舜  
出版社：短點

ISBN：9789869683784  
出版日期：2019-08-01  
線上出版日期：2019-08-01  
點閱數：5

借閱  
試閱  
加入收藏



National Library of Medicine  
National Center for Biotechnology Information

PubMed.gov

Search

PubMed<sup>®</sup> comprises more than 33 million citations for biomedical literature from MEDLINE, life science journals, and online books. Citations may include links to full text content from PubMed Central and publisher web sites.

IBM Micromedex<sup>®</sup>

Ask Watson  
Search Micromedex drug information

Keyword search

最新消息

- Content Update Highlights
- Planned Maintenance
- 2nd COVID-19 Vaccine Approved
- Paxlovid(TM) Drug Interactions
- MDX COVID-19 Resources

支援和訓練

- Citing Micromedex
- Clinical Consulting & Services
- Integrated Content Options for MU & More
- Product User Tips & Quick Answers
- Training Center
- User Guide

資源

- 單位報告
- Comparative Tables
- Do Not Confuse Drug List
- Drug Classes
- Drug Consults
- REMS

---

# 圖攻略二：確定需求

# 研究前的準備工夫-研究主題

---

## ■ 攻略心法

- 找題目：小題大作；大題小作
- 用一句話說明你的研究問題
- 找到三個關鍵詞

## ■ 小處著手

- 如何找研究題目(以碩士論文為例)：臺灣博碩士論文知識加值系統
- 如何找研究趨勢：Scopus、Incite JCR、閱讀該領域Bible與核心期刊、利用社群追蹤核心作者、學會團體的文章及著作

---

# 圖攻略三：如何搜尋(一)

## 資源選擇

# 圖書館資源

---

## ➤ 各類資源

一、館藏查詢(WebPAC) → 搜尋現有館藏

二、資源探索(EDS)、Google Scholar → 搜尋主題文章

三、電子資源系統(ERMG)

→ 線上閱讀即期電子期刊文章，如JAMA、Cell、Nature等  
查詢資料庫之期刊文獻，如華藝資料庫、實證醫學資料庫，  
如Embase 或最新的醫療發展，如UpToDate，及品質較佳的  
學術文獻IF值，如Incite JCR等

➤ 圖書推薦系統 → 想看的書，自己推薦

➤ 與他館合作

館際合作(複印他館期刊文件) → 需申請







# 國軍醫院 聯合圖書館

國防醫學中心(松山分院、北投分院、澎湖分院)

## 館藏目錄WebPAC

全部館藏

指定參考書

特色館藏

新書通報

場地/設備預約

學科導航

個人檔案

簡易查詢 | 分類法查詢 | 進階查詢 | 本次查詢歷史 | 我的查詢歷史 | 我的書車 | 行事曆 | 協尋清單 | 書目推薦 | 文獻申請

### 查詢欄位

關鍵字

書刊名/叢名關鍵字

作者關鍵字

出版者關鍵字

ISSN/ISBN

條碼號/登錄號

標題關鍵字

索書號

附註/目次關鍵字

ERM主題

館藏查詢(OPAC) 資源探索(EDS) 電子資源(ERMG)任意 精確 開頭相同 完全相同

OPAC查詢範例：關鍵字 輸入欲查詢之字詞全名或部份，查詢範圍包括書刊名、作者、叢書名/標題。建議如全名是『跟著美食去旅行』一書，可輸入『美食』或『去旅行』均可快速查獲此書。不建議只輸入『跟』或『旅』，這樣可能導致查詢筆數過多且耗費系統資源與頻寬。

### 今日熱門關鍵字

歷史熱門關鍵字

[門徒](#)[護理行政](#)[人類大歷史](#)[研究設計](#)[子彈](#)[Designing clinical research:an epidemiologic](#)[內外科護](#)[理學](#)[python](#)[外科醫生](#)[子彈筆記](#)

找書用WebPAC

找文章用EDS、Google Scholar

找各種資料庫,先確定資料庫的內容再搜尋

### 相關連接

[ERMG電子資源系統](#)[圖書推薦](#)[館際合作/期刊聯合目錄](#)[圖書館規章辦法](#)[下載借書證表單](#)[新證號規則](#)[行動圖書館APP使用指引](#)

### 熱門查詢

今日(30) 最夯瀏覽 昨日(78)

今日(3) 最夯預約 昨日(22)

今日(23) 最夯借閱 昨日(160)

今日(14) 最夯續借 昨日(145)

### 排行

瀏覽

借閱

預約

續借

評論

### 選擇書目類型

全部館藏資料

圖書資料

視聽非書資料

期刊資料

電子資源

指定參考書

### OPAC APP





## 資源探索服務EDS



# 國防醫學院

National Defense Medical Center

Searching: [國醫中心EDS資源探索服務](#)

關鍵字

[檢索選項](#) ▶ [基本檢索](#) [進階檢索](#) [檢索歷史](#)

# Google 學術搜尋

不限語言  搜尋所有中文網頁  搜尋繁體中文網頁

站在巨人的肩膀上

**所屬院區：**請點選國防醫學院，  
**帳號：**院區代碼+身份證英文字母代碼+身份證後5碼共11碼

# 電子資源管理系統ERMG

國軍醫院聯合圖書館



**電子資源管理系統**

所屬院區：  
請選擇

帳號：  
驗證碼：**2306**  
請輸入驗證碼：

申請帳號 登入

**登入說明**

- 1.請先選擇院區，帳號依規則輸入「醫院代碼+身分證字母代碼+身分證後5碼」。  
如：國防醫學院讀者身分證字號A123456789；帳號為800A0156789、  
三總讀者K123456789帳號為801G1156789  
高雄讀者U123456789帳號為802K2156789
- 2.新進、回任及尚未申辦圖書證者，請填申請表；校友請與校友會聯絡。
- 3.非本聯盟醫院員工請按這裡選擇身分別後，輸入帳號登入。
- 4.國軍聯盟同仁已申請圖書證但尚未申請電子資源帳號者：1.請先於左側選擇您的所屬院區，2.確定，3.按這裡進入帳號申請頁
- 5.三總(含分院)短期實習生使用電子資源說明

**使用需知**

- 個人資料蒐集告知聲明
- 本系統可跨院區使用，使用之電子資源為您目前所屬院區的電子資

國軍醫院聯合圖書館



**電子資源管理系統**

所屬院區：  
請選擇

帳號：  
驗證碼：  
請輸入驗證碼：

申請帳號 登入

**登入說明**

- 1.請先選擇院區，帳號依規則輸入「醫院代碼+身分證字母代碼+身分證後5碼」。  
如：國防醫學院讀者身分證字號A123456789；帳號為800A0156789、  
三總讀者K123456789帳號為801G1156789  
高雄讀者U123456789帳號為802K2156789
- 2.新進、回任及尚未申辦圖書證者，請填申請表；校友請與校友會聯絡。
- 3.非本聯盟醫院員工請按這裡選擇身分別後，輸入帳號登入。
- 4.國軍聯盟同仁已申請圖書證但尚未申請電子資源帳號者：1.請先於左側選擇您的所屬院區，2.確定，3.按這裡進入帳號申請頁
- 5.三總(含分院)短期實習生使用電子資源說明

**使用需知**

- 個人資料蒐集告知聲明
- 本系統可跨院區使用，使用之電子資源為您目前所屬院區的電子資

# 在 Google Scholar 連結國防醫學院圖書館資源

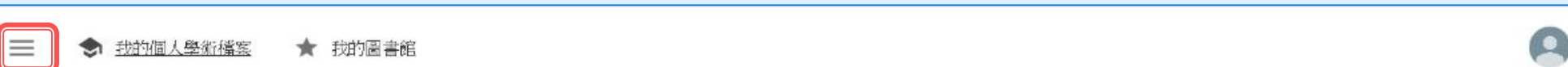

點選左上角符號開啟設定選項



點選設定

設定

搜尋結果

語言

圖書館連結

帳戶

按鈕

顯示指定圖書館的存取連結 (最多選擇 5 間) :

國防醫學院

例如, 長庚大學

國防醫學院圖書館 - Full Text @ NDMC

圖書館刊物的線上版本存取權限通常僅限於該圖書館的訪客。您可能需要以您的圖書館密碼登入、使用校內電腦，或設定您的瀏覽器以使用圖書館 proxy。請造訪您的圖書館網站或詢求當地圖書館員的協助。

儲存

取消

如要保留設定，必須啟用 [Cookie](#)





文章

約有 541 項結果 (0.03 秒)

我的個人學術檔案

我的圖書館

- 不限時間
- 2022 以後
- 2021 以後
- 2018 以後
- 自訂範圍...

### 軍陣醫學: 手榴彈投擲性骨折機轉之研究

蕭開平, 邵克勇, 劉江川 - Journal of Medical Sciences, 1988 - airtilibrary.com

國軍將手榴彈投擲列為五項戰技訓練之一,共軍亦將手榴彈投擲列在六大技術之內,由此可見手榴彈投擲的重要性.根據國外文獻資料報導,發現手榴彈投擲性骨折,只有少數病例;但國內由趙尚良,柳一飛兩位學者,分別提出129及101個病例,充分顯示國內軍陣中,手榴彈投擲性骨折,有偏高的...

☆ 儲存 引用 被引用 1 次 相關文章

Full Text @ NDMC

- 按照關聯性排序
- 按日期排序

### 國軍醫院角色定位之探討-以某醫學中心為例

李佑明 - 2004 - airtilibrary.com

... 全民健康保險制度下的震盪及國防部精進案的原則下,國軍醫院的高階管理者,對軍事戰備需求及災害緊急救護的角色似乎淡化,軍事任務中的[軍陣醫學]亦為淡化,與一般之民間醫院發展越來越趨近,使得民眾對[軍陣醫學]的重要性淡忘.故本研究以此為主題進行探討,深具意義,以期望有助於...

☆ 儲存 引用 被引用 2 次 相關文章

- 不限語言
- 搜尋所有中文網頁
- 搜尋繁體中文網頁

### 災難醫學之簡介

王立敏, 李建賢 - 中華民國急救加護醫學會雜誌, 1996 - airtilibrary.com

... 增加,相對地意外和災難事件之養生也增加,災難醫學因而益顯重要.災難醫學乃是軍陣與急診醫學之組合,其需要軍陣醫學之組織化及急診醫學的快速有效之診治能力.災難醫學之基礎乃是醫療之容量和傷患達成平衡之關係,而以有效率且完善的措施,讓災民受損減至最小的...

☆ 儲存 引用 被引用 1 次 相關文章

Full Text @ NDMC

- 不限類型
- 評論性文章

- 包含專利
- 只包含書目/引用資料

### 013B01 医史学の体育史的考察(6): 特に軍陣医学にみる養生思想について(1. 体育史, 一般研究A)

木村昭光, 上田文夫 - 日本体育学会大会号第39回(1988), 1988 - jstage.jst.go.jp

1) 軍陣医掌答のはじめ.わが国において兵書に医学について,はじめて書か4LたもOPは「鴨雑兵物語」で驍なものである.軍陣医学書として刊行されたものは原南陽の「些言,がはじめである.内容は随所における衛生.股合

Full Text @ NDMC

- 建立快訊

---

# 圖攻略三：如何搜尋(二)

## 關鍵詞



# 感恩季書單怎麼找——先找概念

好書  
書單

醫學  
傳記

醫學  
人文

孝順

關係

愛

倫理

父母

老師

醫學  
倫理

長照

平  
平靜/和平/安全

感謝/感恩

愛自己/別人/社會/生命

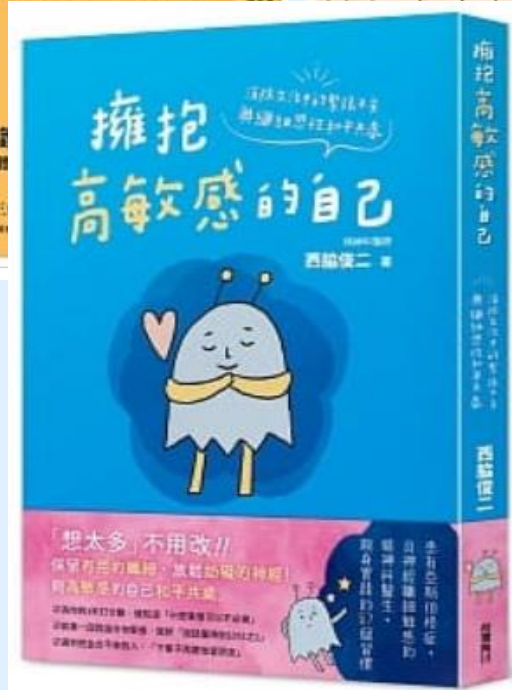
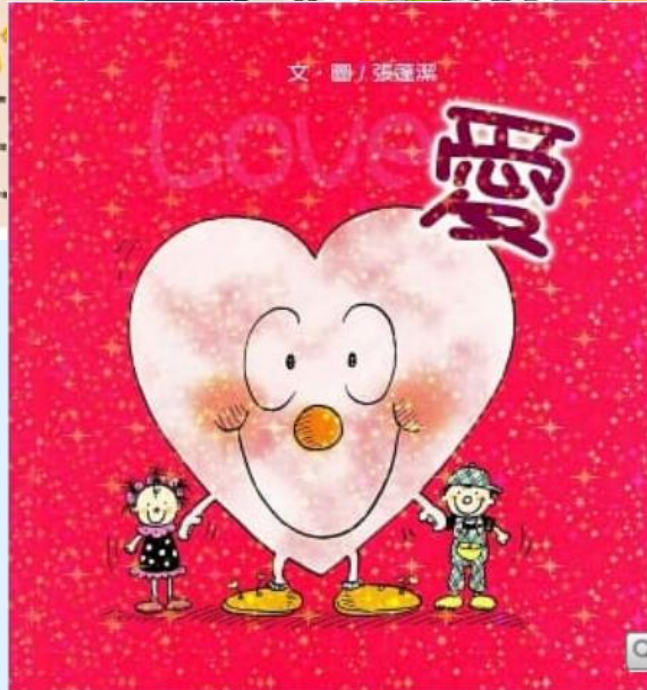
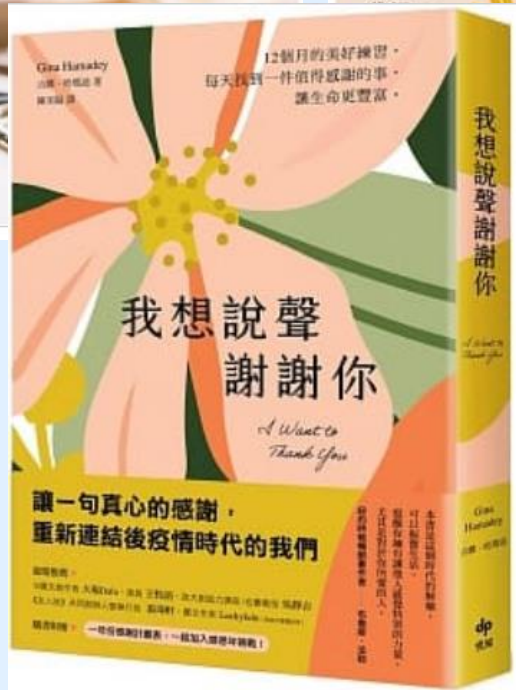

# 輸入關鍵詞：傳愛

博客來 > 中文書 > 漫畫/圖文書 > 職場/社會寫實 > 職場/職人 > 商品介紹



## 中華小廚師前傳愛藏版 1

作者：小川悅司 [追蹤作者](#)

譯者：陳姿君

出版社：東立 [訂閱出版社新書快訊](#)

出版日期：2019/05/15

語言：繁體中文

定價：270元

優惠價：85折 230元

優惠期限：2022年03月05日止

**優惠折扣** 2/8加碼—鑽石/白金會員結帳滿千再88折,部份除外

**優惠折扣** 2/8加碼—黃金/一般會員結帳滿千再9折,部份除外

**【分級買就送】**會員日：分級VIP會員最高送1.5%OPEN POINT(部份除外)

運送方式：臺灣與離島 海外

可配送點：台灣、蘭嶼、綠島、澎湖、金門、馬祖

可取貨點：台灣、蘭嶼、綠島、澎湖、金門、馬祖

台北、新北、基隆宅配快速到貨(除外地區)



# 做研究時的關鍵詞搜尋好用工具

---

- 搜尋文獻
  - 關鍵詞的選擇
  - MeSH : Medline Subject Heading



MeSH

MeSH

cancer

Search

Create alert Limits Advanced

Help



# COVID-19 Informa

[Public health information](#)

PubMed search builder options

Subheadings:

## Neoplasms

New abnormal growth of tissue. Malignant neoplasms show a greater degree of anaplasia and have the properties of invasion and metastasis, compared to benign neoplasms.

Year introduced: /diagnosis was NEOPLASM DIAGNOSIS 1964-1965

- |   |  |  |
|---|--|--|
| <input type="checkbox"/> abnormalities              | <input type="checkbox"/> education                       | <input type="checkbox"/> pathology                     |
| <input type="checkbox"/> administration and dosage  | <input type="checkbox"/> embryology                      | <input type="checkbox"/> pharmacology                  |
| <input type="checkbox"/> analysis                   | <input type="checkbox"/> enzymology                      | <input type="checkbox"/> physiology                    |
| <input type="checkbox"/> anatomy and histology      | <input type="checkbox"/> epidemiology                    | <input type="checkbox"/> physiopathology               |
| <input type="checkbox"/> antagonists and inhibitors | <input type="checkbox"/> ethnology                       | <input type="checkbox"/> prevention and control        |
| <input type="checkbox"/> biosynthesis               | <input type="checkbox"/> etiology                        | <input type="checkbox"/> psychology                    |
| <input type="checkbox"/> blood                      | <input type="checkbox"/> genetics                        | <input type="checkbox"/> radiation effects             |
| <input type="checkbox"/> blood supply               | <input type="checkbox"/> growth and development          | <input type="checkbox"/> radiotherapy                  |
| <input type="checkbox"/> cerebrospinal fluid        | <input type="checkbox"/> history                         | <input type="checkbox"/> rehabilitation                |
| <input type="checkbox"/> chemical synthesis         | <input type="checkbox"/> immunology                      | <input type="checkbox"/> secondary                     |
| <input type="checkbox"/> chemically induced         | <input type="checkbox"/> injuries                        | <input type="checkbox"/> statistics and numerical data |
| <input type="checkbox"/> chemistry                  | <input type="checkbox"/> innervation                     | <input type="checkbox"/> supply and distribution       |
| <input type="checkbox"/> classification             | <input type="checkbox"/> isolation and purification      | <input type="checkbox"/> surgery                       |
| <input type="checkbox"/> complications              | <input type="checkbox"/> legislation and jurisprudence   | <input type="checkbox"/> therapeutic use               |
| <input type="checkbox"/> congenital                 | <input type="checkbox"/> metabolism                      | <input type="checkbox"/> therapy                       |
| <input type="checkbox"/> cytology                   | <input type="checkbox"/> microbiology                    | <input type="checkbox"/> transmission                  |
| <input type="checkbox"/> diagnosis                  | <input type="checkbox"/> mortality                       | <input type="checkbox"/> transplantation               |
| <input type="checkbox"/> diagnostic imaging         | <input type="checkbox"/> nursing                         | <input type="checkbox"/> ultrastructure                |
| <input type="checkbox"/> diet therapy               | <input type="checkbox"/> organization and administration | <input type="checkbox"/> urine                         |
| <input type="checkbox"/> drug effects               | <input type="checkbox"/> parasitology                    | <input type="checkbox"/> veterinary                    |

Summary 20 per page

## Search results

Items: 1 to 20 of 397

### Neoplasms

1. New abnormal growth of tissue metastasis, compared to benign  
Year introduced: /diagnosis was NEOPLASM DIAGNOSIS 1964-1965

### Hereditary Breast and Ovarian

2. Autosomal dominant HEREDITARY BREAST AND OVARIAN cancer with a significantly increased risk  
Year introduced: 2012

## Search Builder

Search builder AND

Selected

YouTube Tutorial

## Data

Select

Find items



# COVID-19 Information



[Public health information \(CDC\)](#) | [Research information \(NIH\)](#) | [SARS-CoV-2 data \(NCBI\)](#) | [Prevention and treatment information \(HHS\)](#) | [Español](#)

Full ▾

Send to: ▾

## Neoplasms

New abnormal growth of tissue. Malignant neoplasms show a greater degree of anaplasia and have the properties of invasion and metastasis, compared to benign neoplasms.

Year introduced: /diagnosis was NEOPLASM DIAGNOSIS 1964-1965

PubMed search builder options

[Subheadings:](#)

- |   |   |  |
|---|---|--|
| <input type="checkbox"/> abnormalities              | <input type="checkbox"/> education                  | <input type="checkbox"/> pathology                     |
| <input type="checkbox"/> administration and dosage  | <input type="checkbox"/> embryology                 | <input checked="" type="checkbox"/> pharmacology       |
| <input type="checkbox"/> analysis                   | <input type="checkbox"/> enzymology                 | <input type="checkbox"/> physiology                    |
| <input type="checkbox"/> anatomy and histology      | <input type="checkbox"/> epidemiology               | <input type="checkbox"/> physiopathology               |
| <input type="checkbox"/> antagonists and inhibitors | <input type="checkbox"/> ethnology                  | <input type="checkbox"/> prevention and control        |
| <input type="checkbox"/> biosynthesis               | <input type="checkbox"/> etiology                   | <input type="checkbox"/> psychology                    |
| <input type="checkbox"/> blood                      | <input type="checkbox"/> genetics                   | <input type="checkbox"/> radiation effects             |
| <input type="checkbox"/> blood supply               | <input type="checkbox"/> growth and development     | <input type="checkbox"/> radiotherapy                  |
| <input type="checkbox"/> cerebrospinal fluid        | <input type="checkbox"/> history                    | <input type="checkbox"/> rehabilitation                |
| <input type="checkbox"/> chemical synthesis         | <input type="checkbox"/> immunology                 | <input type="checkbox"/> secondary                     |
| <input type="checkbox"/> chemically induced         | <input type="checkbox"/> injuries                   | <input type="checkbox"/> statistics and numerical data |
| <input type="checkbox"/> chemistry                  | <input type="checkbox"/> innervation                | <input type="checkbox"/> supply and distribution       |
| <input type="checkbox"/> classification             | <input type="checkbox"/> isolation and purification | <input type="checkbox"/> surgery                       |

### PubMed Search Builder

"Neoplasms/pharmacology"[Mesh]

Add to search builder AND ▾

Search PubMed

Tutorial

### Related information

[PubMed](#)

[PubMed - Major Topic](#)

[Clinical Queries](#)

[NLM MeSH Browser](#)

[dbGaP Links](#)

[MedGen](#)

### Recent Activity

"Neoplasms/pharmacology"[Mesh]

Advanced Create alert Create RSS

Search

User Guide

視檢索結果修正關鍵詞  
太多->限縮  
太少->擴增

Save

Email

Send to

Sorted by: Most recent

Display options

MY NCBI FILTERS

10 results

Page 1 of 1

RESULTS BY YEAR

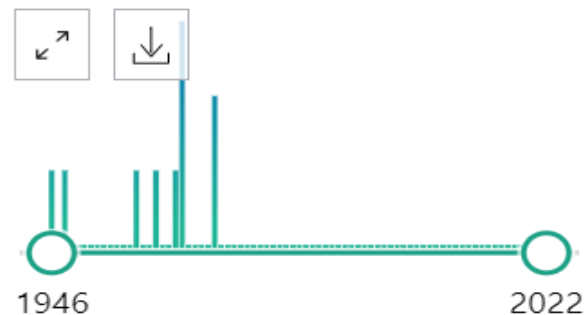

TEXT AVAILABILITY

- Abstract
- Free full text
- Full text

- [Retinoblastoma: epidemiologic characteristics.](#)  
1 Jensen RD, Miller RW.  
Cite N Engl J Med. 1971 Aug 5;285(6):307-11. doi: 10.1056/NEJM197108052850602.  
Share PMID: 5283015 No abstract available.
- [Inhibition of sodium- and potassium-dependent adenosine triphosphatase by ethacrynic acid: ligand-induced modifications.](#)  
2 Banerjee SP, Khanna VK, Sen AK.  
Cite Biochem Pharmacol. 1971 Jul;20(7):1649-60. doi: 10.1016/0006-2952(71)90293-0.  
Share PMID: 4270365 No abstract available.
- [The nature and classification of ovarian neoplasms.](#)



# 如何搜尋

---

- 搜尋技巧1 → 運用AND, OR, NOT
  - 太多限縮(AND)；太少擴增(OR)；NOT「-」減號，排除關鍵詞。輸入方式：豬瘟-非洲，代表我要搜尋「豬瘟，但不包括非洲這兩字的結果」
- 搜尋技巧2 → 善用符號
  - 「\*」萬用字元，輸入方式：\*豬瘟
  - 「""」引號，表示精確檢索，"非洲豬瘟"
- 搜尋技巧3 → 運用80/20法則：找到最重要的文獻/作者/期刊/主題

---

## 圖攻略四：善用工具

圖書館WebPAC、ERMIG、  
NDDDS、RapidILL、  
圖書推薦系統.....

# 如何借還書、找書

## ■ 可借書量



1. **借書數量**：本院研究所學生**限借圖書視聽資料合計40冊**。
2. **借閱期限**：**圖書限借30天**，但所借圖書超過二人預約時，借期縮短為15天，到期前無人預約者可續借，每人可續借2次。
3. **視聽資料**外借限5件(片)、5日為限、不得續借、不得使用還書箱。

**逾期無論是圖書或視聽一本(片) → 一天罰5元**

4. **參考工具書**(書碼上方有「R」符號者)：如字典、辭典、各類百科全書、單本期刊、醫學類合訂本期刊、指定參考書、國考參考書等均限於館內閱覽，**概不外借**。

## ■ 圖書館依**索書號**找書

**排架方式：從上到下，由左至右**

R  
855  
L783  
2010  
c.2

- 特藏號 ( R : 參考書 , AV : 視聽資料 )
- 分類號
- 作者號
- 年代號
- 部冊號

前臨床科目 (Preclinical Sciences)	醫學與其相關科目 ( Medicine and Related Subjects )
QS Human Anatomy 人體解剖學	WE Musculoskeletal System 肌肉骨骼系統
QT Physiology 生理學	WF Respiratory System 呼吸系統
QU Biochemistry 生物化學	WG Cardiovascular System 循環系統
QV Pharmacology 藥理學	WH Hemic and Lymphatic System 血液和淋巴系統
QW Bacteriology and Immunology 細菌學和免疫學	WI Gastrointestinal System 消化系統
QX Parasitology 寄生蟲學	WJ Urogenital System 泌尿系統
QY Clinical Pathology 臨床病理學	WK Endocrine System 內分泌系統
QZ Pathology 病理學	WL Nervous System 神經系統
W Medical Profession 醫學專業	WM Psychiatry 神經病學
WA Public Health 公共衛生	WN Radiology 放射學
WB Practice of Medicine 行醫	WO Surgery 外科學
WC Infectious Diseases 傳染病	WP Gynecology 婦科學
WD100 Deficiency Diseases 營養不足症	
WD200 Metabolic Diseases 新陳代謝症	
WD300 Diseases of Allergy 過敏症	
WD400 Animal Poisoning 動物中毒	
WD500 Plant Poisoning 植物中毒	
WD600 Diseases Caused by Physical Agents 身體機能引起之病症	
WD700 Aviation and Space Medicine 航空醫學	



# 中文圖書分類

# 美國國會圖書館分類簡表 (Library of Congress Classification)

000 總類	A General Works 一般作品	QC Physics 物理學
100 哲學類	B Philosophy, Psychology and Religion 哲學, 心理學, 宗教	QD Chemistry 化學
200 宗教類	G Geography, Anthropology, Folklore, etc. 地理, 人類學, 民俗學	QE Geology 地質學
300 自然科學類	H Social Science 社會科學	QH Natural History, Biology 自然史, 生物學
400 應用科學類	J Political Science 政治學	QK Botany 植物學
500 社會科學類	L Education 教育	QL Zoology 動物學
600 史地類	N Fine Arts 藝術	S Agriculture, etc. 農業
700 世界史地	P Philology and Literature 語言學與文學	T Technology 應用科學
800 語文類	Q Science 科學	U Military Science 陸軍科技
900 美術類	QA Mathematics 數學	V Naval Science 海軍科技
	QB Astronomy 天文學	Z Bibliography and Library Science 書目及圖書館學

# 美國國家醫學圖書館分類簡表 (National Library of Medicine Classification)

前期科目 (Preclinical Sciences)	醫學與其相關科目 (Medicine and Related Subjects)		
QS Human Anatomy 人體解剖學	W Medical Profession 醫療事業	WE Musculoskeletal System 肌肉骨骼系統	WQ Obstetrics 產科學
QT Physiology 生理學	WA Public Health 公共衛生	WF Respiratory System 呼吸系統	WR Dermatology 皮膚科學
QU Biochemistry 生物化學	WB Practice of Medicine 行醫	WG Cardiovascular System 循環系統	WS Pediatrics 小兒科學
QV Pharmacology 藥理學	WC Infectious Diseases 傳染病	WH Hemic and Lymphatic System 血液和淋巴系統	WT Geriatrics, Chronic Disease 老年學, 慢性病
QW Bacteriology and Immunology 細菌學和免疫學	WD100 Deficiency Diseases 營養不足症	WI Gastrointestinal System 消化系統	WU Dentistry, Oral Surgery 牙科醫學, 口腔外科
QX Parasitology 寄生蟲學	WD200 Metabolic Diseases 新陳代謝症	WJ Urogenital System 泌尿系統	WV Otorhinolaryngology 耳鼻喉科學
QY Clinical Pathology 臨床病理學	WD300 Diseases of Allergy 過敏症	WK Endocrine System 內分泌系統	WW Ophthalmology 眼科學
QZ Pathology 病理學	WD400 Animal Poisoning 動物中毒	WL Nervous System 神經系統	WX Hospitals 醫院
	WD500 Plant Poisoning 植物中毒	WM Psychiatry 神經病學	WY Nursing 護理
	WD600 Diseases Caused by Physical Agents 身體機能引起之病症	WN Radiology 放射學	WZ History of Medicine 醫學史
	WD700 Aviation and Space Medicine 航太醫學	WO Surgery 外科學	
		WP Gynecology 婦科學	



# Anytime Everywhere 的網路圖書館

- 我們的網頁：進入「國防醫學院資訊網」/下方主題快捷圖書館即可

主題快捷

關於國防 招生資訊 交通引導 **圖書館**

相關連結

國防醫學院全球資訊網

## 國防醫學院圖書館 NDMC Library

現在位置：首頁 / 資訊圖書中心...歡迎您

資訊圖書中心...歡迎您

- 最新消息
- 常用連結
- 開放時間
- 電子資源
  - 電子資源ERMG
  - 查詢電子期刊BrowZine
  - 資源探索EDS
  - 學位論文
  - 館務及連絡電話
- 館藏查詢
  - 館藏目錄OPAC
  - 個人借閱查詢

資圖中心網頁





## ... > 資訊圖書中心...歡迎您

### ▼ 資訊圖書中心...歡迎您

🍒 最新消息

👍 常用連結

開放時間

### ▼ 電子資源

電子資源ERMG

查詢電子期刊

BrowZine

資源探索EDS

學位論文

館務及連絡電話

### ▼ 館藏查詢

**館藏目錄OPAC**

個人借閱查詢

# 如何 找書







# 國軍醫院 聯合圖書館

國防醫學中心(松山分院、北投分院、澎湖分院)



- 全部館藏
- 指定參考書
- 特色館藏
- 新書通報
- 場地/設備預約
- 學科導航
- 個人檔案

圖書館服務

- 簡易查詢
- 分類法查詢
- 進階查詢
- 本次查詢歷史
- 我的查詢歷史
- 我的書車
- 行事曆
- 協尋清單
- 書目推薦
- 文獻申請

館藏服務

### 查詢欄位

- 關鍵字
- 書刊名/集叢名關鍵字
- 作者關鍵字
- 出版者關鍵字
- ISSN/ISBN
- 條碼號/登錄號
- 標題關鍵字
- 索書號
- 附註/目次關鍵字
- ERM主題

### 選擇書目類型

- 全部館藏資料
- 圖書資料
- 視聽非書資料
- 期刊資料
- 電子資源
- 指定參考書

### OPAC APP

- 館藏查詢(OPAC)
- 資源探索(EDS)
- 電子資源(ERMG)



- 任意
- 精確
- 開頭相同
- 完全相同

查詢服務

OPAC查詢範例：關鍵字 輸入欲查詢之字詞全名或部份，查詢範圍包括書刊名、作者、叢書名/標題。建議如全名是『跟著美食去旅行』一書，可輸入『美食』或『去旅行』均可快速查獲此書。不建議只輸入『跟』或『旅』，這樣可能導致查詢筆數過多且耗費系統資源與頻寬。

### 今日熱門關鍵字

歷史熱門關鍵字

- 門徒
- 護理行政
- 人類大歷史
- 研究設計
- 子彈
- Designing clinical research:an epidemiologic
- 內外科護
- 理學
- python
- 外科醫生
- 子彈筆記

### 相關連接

查詢服務

- 圖書推薦
- 館際合作/期刊聯合目錄
- 圖書館規章辦法
- 下載借書證表單
- 新證號規則
- 行動圖書館APP使用指引

### 熱門查詢

今日(30)	最夯瀏覽	昨日(78)
今日(3)	最夯預約	昨日(22)
今日(23)	最夯借閱	昨日(160)
今日(14)	最夯續借	昨日(145)

### 排行

- 瀏覽
- 借閱
- 預約
- 續借
- 評論





全部館藏 指定參考書 特色館藏 新書通報 場地/設備 預約 學科導航 個人檔案

簡易查詢 | 分類法查詢 | 進階查詢 | 本次查詢歷史 | 我的查詢歷史 | 我的書車 | 行事曆 | 協尋清單 | 書目推薦 | 文獻申請

查詢欄位

- 關鍵字
- 書刊名/集叢名關鍵字
- 作者關鍵字
- 出版者關鍵字
- ISSN/ISBN
- 條碼號/登錄號
- 標題關鍵字
- 索書號
- 附註/目次關鍵字
- ERM主題

選擇書目類型

- 全部館藏資料
- 圖書資料
- 視聽非書資料
- 期刊資料
- 電子資源
- 指定參考書

OPAC APP

館藏查詢(OPAC)
  資源探索(EDS)
  電子資源(ERMG)

富爸爸

任意
  精確
  開頭相同
  完全相同

OPAC查詢範例：關鍵字 輸入欲查詢之字詞全名或部份，查詢範圍包括書刊名、作者、叢書名/標題。建議如全名是「跟著美食去旅行」一書，可輸入「美食」或「去旅行」均可快速查獲此書。不建議只輸入「跟」或「旅」，這樣可能導致查詢筆數過多且耗費系統資源與頻寬。

相關連接

- ERMG電子資源系統
- 圖書推薦
- 館際合作/期刊聯合目錄
- 圖書館規章辦法
- 下載借書證表單
- 新證號規則
- 行動圖書館APP使用指引

今日熱門關鍵字 药理 Harrison 歷史熱門關鍵字

點選「館藏查詢(WebPAC):查圖書期刊視聽資料」

(一)綠:請先選擇檢索欄位

(二)紅:搜尋欄，輸入要查的書名

# 如何找書

館藏	個人檔案	書目推薦	文獻申請
中文電子書		563	7
圖書	北投分院 北投圖書室 (0/1)	563 857 2019	10
圖書	國醫中心 二樓書庫(0/1)	563 C456:7 2019	6
圖書	國醫中心 二樓書庫(1/1)	563 K62-10 2019	5
圖書	國醫中心 二樓書庫(0/1)	563 K62 2019	56

熱門查詢

今日(8) 最夯瀏覽 昨日(74)

今日(0) 最夯預約 昨日(3)

今日(6) 最夯借閱 昨日(83)

今日(2) 最夯續借 昨日(46)

排行

瀏覽 借閱 預約

續借 評論



# 個人化圖書館

---

資料  
修改

修改密碼

圖書  
續借

續借不求人

圖書  
預約

預約取書

研究  
小間

空間預約

圖書  
推薦

想看的書刊視聽資料  
自己推薦



## ➤ 資訊圖書中心...歡迎您

### ▼ 資訊圖書中心...歡迎您

🍒 最新消息

👍 常用連結

開放時間

### ▼ 電子資源

電子資源ERMG

查詢電子期刊

BrowZine

資源探索EDS

學位論文

館務及連絡電話

### ▼ 館藏查詢

館藏目錄OPAC

個人借閱查詢



# 個人化設定

- 使用時機：續借、預約書、預約研究小間、圖書推薦
- 設定步驟
  - (一)請先登入「個人借閱查詢」
  - (二)首頁館藏資訊「個人借閱查詢」→
  - (三)點選後，請輸入證號(院區代碼+身份證英文字母代碼+身份證後5碼共11碼)密碼(預設為證號後面加@)
  - (四)再選擇「個人資料管理」即可修改您的個人資料



讀者登入

國軍醫院 聯合圖書館  
國防醫學中心(松山分院、北投分院、澎湖分院)

證號:  密碼:  驗證碼:  登入





- 全部館藏
- 指定參考書
- 特色館藏
- 新書通報
- 場地/設備 預約
- 學科導航
- 個人檔案**

個人借閱狀況 | 個人資料管理 | 本次查詢歷史 | 我的查詢歷史 | 我的書車 | 行事曆 | 協尋清單 | 收信記錄 | 書目推薦 | 文獻申請

- 預約狀況
- 借閱狀況**
- 我的學科服務預約
- 場地設備申請使用審核狀況
- 繳款紀錄
- 預約停權紀錄
- 申請代借紀錄
- 入出館記錄

書目類型: ALL 目前借閱 檢索 匯出

類型	等級	可借	已借
圖書	02	20	1
非書	01	5	0
期刊	01	0	0

流通可借總量: 20

查詢條列數:1 每頁:100 總頁數:1頁 當前第1頁

類型	登錄號	題名	索書號	館藏類別	借出日期	應還日期	已借/預約	<input type="checkbox"/> (全選)
圖書	C131511	羅織經 /	573.141 L185 2016	圖書	2022-01-20 16:11	2022-02-19 23:59	0/0	<input type="checkbox"/>

查詢條列數:1 每頁:100 總頁數:1頁 當前第1頁

續借

續借

# 個人化服務

## 續借

## 預約

## 研究小間

# 續借失敗時

---

## 續借不成功原因：

1. 未到可續借時間(到期日前5日開放續借)
2. 有其他人預約
3. 超過續借次數(續借次數限2次)或資料不可續借(如視聽資料)
4. 逾期



# 如何預約



## 國軍醫院 聯合圖書館

國防醫學中心(松山分院、北投分院、澎湖分院)

全部館藏 | 指定參考書 | 特色館藏 | 新書通報 | 場地/設備預約 | 學科導航 | 個人檔案

簡易查詢 | 分類法查詢 | 進階查詢 | 本次查詢歷史 | 我的查詢歷史 | 我的書車 | 行事曆 | 協尋清單 | 書目推薦 | 文獻申請

Back **簡目格式** CMARC MARC21

ISBN/ISSN	9789863613497 (平裝) : NT\$360
集叢名	<a href="#">富爸爸 ;RD009</a>
題名	富爸爸,有錢有理 : 掌握現金流象限,才能通往財富自由 / 羅勃特.T.清崎(Robert T. Kiyosaki)著 ; 龍秀譯
其他題名	掌握現金流象限,才能通往財富自由
劃一題名	Rich dad's cash
資料類別	圖書
作者	清崎 <a href="#">Kiyosaki, Robe</a> 龍秀
出版者	高寶國際出版 ;
出版年	2017[民106]
版本項	三版
稽核項	335面 ; 21公分
分類號	<a href="#">563</a>
語文別	chi
標題	1、個人理財 2、投資

- 1.預約功能需先登入才能執行該功能。
- 2.本館圖書請確認圖書是「借出」才能預約，若為「在架上」則無法進行預約。
- 3.無法預約的書,現況/異動日會是黑色。
- 4.可預約松山分院及北投分院圖書，不限是否已借出。

書目封面



(Book Link)  
(GoogleBook Link)

本館相似書目還有以下  
相似度 100% 75% 50% 25%

學科分佈:  
★★人文  
06通識教育中心★★★

查詢條列數:1 每頁:25 總頁數:1頁 當前第1頁 [◀◀](#) [首頁](#) [◀](#) [上一頁](#) [下一頁](#) [▶](#) [▶▶](#)

登錄號	索書號	館藏地/館別	現況/異動日	館藏類別	預約	預約次數	借閱次數/天數	評論/回應
C127328	563 K62-2 2017	二樓書庫/國醫中心	借出,2022-02-14到期	圖書	預約中(0)人 <a href="#">預約</a>	9	17/723	<a href="#">0/0</a>



# 館藏目錄WebPAC APP



# 悠遊在圖書館的帳號 / 密碼

---

館藏目錄查詢系統 (WebPAC)

電子資源管理系統 (ERMG)

圖書推薦系統 (Weblink)

文獻傳遞服務系統(RapidILL)



帳號密碼同學校電子郵件

帳號：院區代碼+身份證英文字母代碼+身份證後5碼共11碼  
(國防醫學院為800A，三軍總醫院為801G)

密碼：預設為證號後面加@

# 各類資源入口

## 國防醫學院圖書館 NDMC Library



現在位置：首頁 / 資訊圖書中心...歡迎您 / 常用連結



### 資訊圖書中心...歡迎您

最新消息

常用連結

開放時間

### 電子資源

電子資源ERMG

查詢電子期刊

BrowZine

資源探索EDS

學位論文

館務及連絡電話

### 館藏查詢

館藏目錄OPAC

新書通報

個人借閱查詢

### 英文寫作諮詢室

### 常用連結

圖館粉專  
(FB)

電子資源  
([ERMG](#))

資源探索  
(EDS)

館藏查詢  
(OPAC)

圖書推薦  
(Weblink)

教育訓練

表單下載

團體討論  
室預約

研究小間  
預約

個人借閱  
查詢

文獻傳遞  
服務系統  
(RapidILL)





Searching: 國醫中心EDS資源探索服務

關鍵字

# 資源探索查詢系統 EDS

[基本檢索](#) [進階檢索](#) [檢索歷史](#)

## 在首頁輸入關鍵字搜尋，即出現檢索結果

**縮小檢索結果**

目前的檢索項目

尋找全部檢索詞語:

川崎氏

擴增詞

套用相關字

也從文章全文內檢索

套用相等主題

設限值

全文

圖書館收藏中有提供

清除全部

限制為

檢索結果：1- 20 / 32

相關性 頁面選項 共享

### 1. 照護一位川崎氏症幼兒期病童之護理經驗 / Nursing Experience for Caring for A Toddler with Kawasaki Disease



By: 白晏瑾 / Min-Jin Bai; 林亦香 / Yi-Hsiang Lin; 李岱安 / Tai-An Lee. In: 秀傳醫學雜誌 / Show Chwan Medical Journal. Vol. 19 Issue 2, p189-196. 8 p. Language: 繁體中文, 資料庫: Airiti Library eBooks & Journals - 華藝線上圖書館

本文描述一位川崎氏症幼兒因高燒且食慾不振入院治療之護理經驗。照護期間自2018年10月12日至2018年10月20日，運用羅氏適應模式為評估工具進行整體性的評估，確立健康問題有口腔黏膜障礙、體溫過高、照顧者角色緊張。引導個案願意配合口腔護理，護理過程中筆者給予案母口腔潰瘍飲食的注意事項，教導發燒時給予適當的飲食及液體的攝取，以主動積極關懷及個別性的護理照護，並能獲得完整性的照護。建議可安...

主題: 川崎氏症; 口腔評估指引; 羅氏適應模; Kawasaki disease; Oral Assessment Guide; Roy's adaptation mode

### 2. Kawasaki Disease-A Case Report / 川崎氏病 - 病例報告

其他獨立資料庫查詢

UpToDate®

MICROMEDEX®

Cnki 中國知網 cnki.net

台灣碩博士論文

NDLTD in Taiwan

川崎氏

NDLTD in Taiwan





# 以Micromedex Solutions為例

電子資料庫

電子期刊 | 電子書 | 網路資源 | 個人化服務 | 院外連線說明 | 實證醫學資源 | 行動裝置

### 資源瀏覽

- 題名排列
- 全文資料庫
- 出版商排列
- 語言學習
- 聯盟訂購
- 自購資源
- 試用資源

#### 【資源查詢】

micro\*

資源名稱 (tim)

Database

精確檢索

查詢

進階查詢

檢索資料可使用萬用字元 \*，可搜尋 Micro開頭的所有資料，亦可於其他資料庫或Google使用

所有(1 筆)

A to Z瀏覽: [M](#)

➔ 共 1 筆

➔ 每頁筆數 100 ▾

GO 第  筆

編號	題名	類型	出版商(社)	收錄年代	使用說明	其它註記	Web2.0
1	Micromedex Solutions		IBM		<a href="#">行動裝置說明</a>	<a href="#">問題反應</a>	點閱: 17608 收藏: 293 推薦: 20

[+收藏](#) [★推薦](#) [i簡介](#)

要安裝手機APP版的使用方式，請下載使用說明



# APP 下載及使用方式

## Micromedex APP 下載方式及更新密碼查詢

### 一、 下載方式：

使用者可依據載具所使用的系統至 App Store (Apple devices)或 Google Play® (Android devices)在搜尋欄位輸入「Micromedex」後，即可免費下載使用。

載具系統 / APP	Drug Reference	Drug Interactions	IV Compatibility
iOS	V	V	V
Android	V	V	X
Windows 8	X	X	X

### 二、 更新密碼查詢：

如更新時出現需要輸入密碼畫面時，請依據下列步驟查詢更新密碼。

1. 於單位 IP 範圍內登入 Micromedex 資料庫後，點擊資料庫首頁右下方「Download Mobile Apps」(如下圖紅框處)



2. 在顯示頁面中查詢 APP 更新密碼(如下圖)

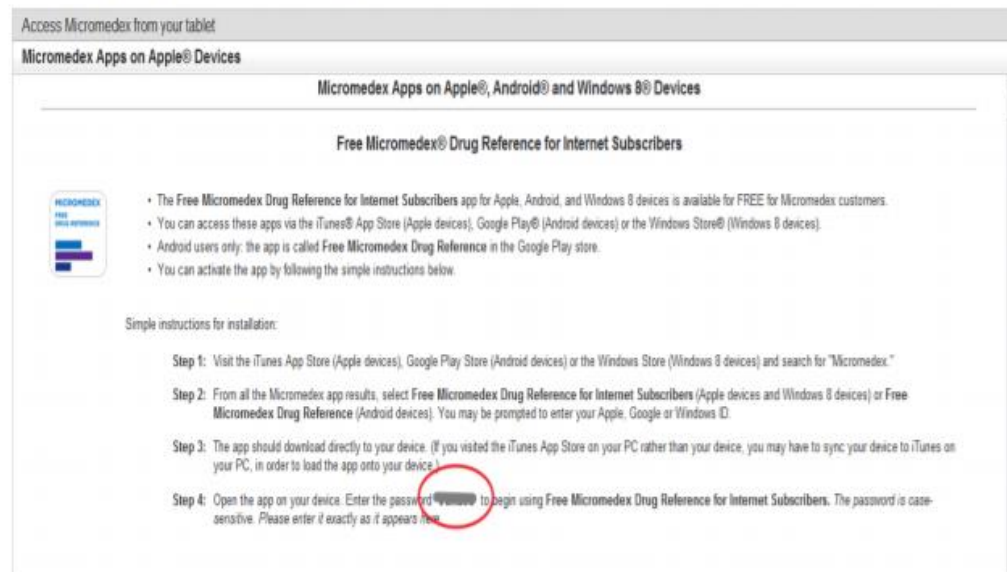

※APP 更新密碼會不定期更新，請依據單位 IP 範圍內資料庫查詢到的密碼為準。

※為維護單位使用權益及出版社政策規定，請勿將 APP 更新密碼外流給非院內同仁使用。



### 資源瀏覽

- 題名排列
- 全文資料庫
- 出版商排列
- 聯盟訂購
- 自購資源
- 試用資源
- 新到資料庫
- 熱門點閱
- 熱門收藏
- 熱門推薦
- 書目管理軟體  
(僅國醫中心)

#### 【資源查詢】

資源名稱 (tim) Database  精確檢索

資源名稱：[所有](#) (21 筆)

A to Z瀏覽：[A](#) [C](#) [D](#) [E](#) [F](#) [J](#) [M](#) [N](#) [R](#) [S](#) [T](#) [U](#)

共 21 筆 每頁筆數 100  第  筆

編號	題名	類型	出版商(社)	收錄年代	使用說明	其它註記	Web2.0
1	<a href="#">American Chemical Society</a> <input type="button" value="+收藏"/> <input type="button" value="★推薦"/> <input type="button" value="i簡介"/>	<input checked="" type="radio"/> ①	ACS		<a href="#">行動裝置說明</a>	<input type="button" value="問題反應"/> <input type="button" value="自購資源"/>	<input 370<br="" :="" type="button" value="👁點閱"/> <input 4<br="" :="" type="button" value="📖收藏"/> <input 0<="" :="" td="" type="button" value="★推薦"/>
2	<a href="#">CINAHL Plus with fulltext 護理學期刊全文線上資料庫</a> <input checked="" type="checkbox"/> 收藏 <input type="button" value="★推薦"/> <input type="button" value="i簡介"/>	<input checked="" type="radio"/> ①	EBSCO		三總員工使用請利用院內VDI(雲端桌面)或無線網路環境使用· <a href="#">使用手冊</a> <a href="#">行動裝置說明</a>	<input type="button" value="問題反應"/> <input type="button" value="聯盟訂購"/>	<input 58401<br="" :="" type="button" value="👁點閱"/> <input 1181<br="" :="" type="button" value="📖收藏"/> <input 48<="" :="" td="" type="button" value="★推薦"/>
3	<a href="#">ClinicalKey for Nursing</a> <input type="button" value="+收藏"/> <input type="button" value="★推薦"/> <input type="button" value="i簡介"/>	<input checked="" type="radio"/> ①	Elsevier(CKN)		<a href="#">簡介</a> <a href="#">行動裝置說明</a>	<input type="button" value="問題反應"/> <input type="button" value="自購資源"/>	<input 2453<br="" :="" type="button" value="👁點閱"/> <input 85<br="" :="" type="button" value="📖收藏"/> <input 0<="" :="" td="" type="button" value="★推薦"/>

# 使用電子資源(ERMG)線上學英文(語言學習)

電子資料庫 | 電子期刊 | 電子書 | 網路資源 | 個人化服務 | 院外連線說明 | 實證醫學資源 | 行動裝置

## 資源瀏覽

- 題名排列
- 全文資料庫
- 出版商排列
- **語言學習**
- 聯盟訂購
- 自購資源
- 試用資源
- 新到資料庫
- 熱門點閱
- 熱門收藏
- 熱門推薦
- EBM競賽資源
- 書目管理軟體  
(僅國醫中心)
- 電子書平台

### 【資源查詢】

資源名稱 (tim)  所有資源  精確檢索

資料庫：[所有](#)(5 筆)

注音符號：[ㄅ](#) [ㄆ](#) [ㄇ](#)

中文筆劃：[8](#) [11](#) [12](#)

A to Z瀏覽：[A](#) [F](#)

共 5 筆  每頁筆數   第  筆

編號	題名	類型	出版商(社)	收錄年代	使用說明	其它註記	Web2.0
1	<a href="#">AEB Walking Library</a> 華文/外文電子雜誌平台 <input type="button" value="+收藏"/> <input type="button" value="★推薦"/> <input type="button" value="i簡介"/>	<input type="button" value="D"/>	大鐸資訊股份有限公司			<input type="button" value="問題反應"/> <input type="button" value="自購資源"/>	<input 1251<br="" :="" type="button" value="點閱"/> <input 43<br="" :="" type="button" value="收藏"/> <input 1<="" :="" td="" type="button" value="★推薦"/>
2	<a href="#">Funday</a> 外語線上學習平台 <input type="button" value="+收藏"/> <input type="button" value="★推薦"/> <input type="button" value="i簡介"/>	<input type="button" value="D"/>	Funday		手机版目前仅提供IOS 團體帳號請輸入24 使用手冊 行動裝置說明	<input type="button" value="問題反應"/> <input type="button" value="自購資源"/>	<input 3476<br="" :="" type="button" value="點閱"/> <input 144<br="" :="" type="button" value="收藏"/> <input 15<="" :="" td="" type="button" value="★推薦"/>
3	<a href="#">空中英語教室</a> <input type="button" value="+收藏"/> <input type="button" value="★推薦"/> <input type="button" value="i簡介"/>	<input type="button" value="D"/>	大鐸資訊股份有限公司	2011-	如何解決網頁無法開啟	<input type="button" value="問題反應"/> <input type="button" value="自購資源"/>	<input 4700<br="" :="" type="button" value="點閱"/> <input 182<br="" :="" type="button" value="收藏"/> <input 9<="" :="" td="" type="button" value="★推薦"/>
4	<a href="#">常春藤解析英語</a> <input type="button" value="+收藏"/> <input type="button" value="★推薦"/> <input type="button" value="i簡介"/>	<input type="button" value="D"/>	大鐸資訊股份有限公司	2008-	如何解決網頁無法開啟	<input type="button" value="問題反應"/> <input type="button" value="自購資源"/>	<input 2114<br="" :="" type="button" value="點閱"/> <input 135<br="" :="" type="button" value="收藏"/> <input 2<="" :="" td="" type="button" value="★推薦"/>



# 英語學習 Funday 外語線上學習平台

文章序號/關鍵字

TREND

產業科技  
接近高度計使用譜段  
5G服務攪亂航空客運

政治國際  
長榮海運也中刀  
南韓重罰航運業者

政治國際  
下沉的雅加達  
印尼新都「努山塔拉」

政治國際  
阻止北約東擴  
烏克蘭危機一觸即發

## Weekly Test

Interviewer: Why did you quit your previous job?

Interviewee: \_\_\_\_1\_\_\_\_

- (A) It was actually written in my resume.  
 (B) The company was planning to sell its products overseas.  
 (C) I left my job because I wanted a change in career direction.  
 (D) I was given a promotional opportunity and a raise at my last job.

Kimberly: Wow, you look different!

Jason: Do you like it?

Kimberly: Sure. You look fresh now. It's a successful makeover.

Jason: All thanks to my friend. \_\_\_\_2\_\_\_\_

- (A) Let's order some drinks.  
 (B) Why do you want to change your style?  
 (C) She did not show up at the party yesterday.  
 (D) He gave me lots of clothes and took me to his stylist.

Avoid Gaining Weight During Chinese New Year

# 華文 / 外文電子雜誌

華文雜誌： [簡介](#) [操作](#) Foreign Magazines： [Info](#) [Guide](#)



空中英語教室



商業周刊



Live互動日本語



常春藤解析英語

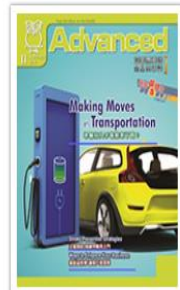

彭蒙惠英語



CNN



AEB 宏碁資訊



TIME Magazine



Harvard Business Review



Forbes



Great Walks



National Geographic Magazine



Newsweek

## Walking Library 操作指南

**翻頁**

- 上一頁
- 下一頁

**語音撥放**

僅英語雜誌提供播放功能

**全螢幕閱讀**

或

**子母畫面**

- 方法一：點擊畫面右下角即出現子母畫面
- 方法二：按住滑鼠左鍵後畫面右下角即出現子母畫面

**字體放大/縮小**

放大

縮小

若開啟的雜誌無法最大化時，請清除瀏覽器的cookie，並重新開啟即可。

**AEB**  
an Acer Group Company

現在開放企業、機構  
免費試用一個月  
02-2784-1020  
ebook\_service@aceraeb.com

其他問題，請參考多介紹  
<http://ebook.scerae.com>



108# 核心素養 中級·中高級 培養升學、英語聽、讀、寫、譯能力 / 銷量超過 4000、7000 冊 February 2022

## 常春藤 解析英語

Analytical English

2月號 No. 403

新增混合類型 p.35 & p.74

互動教學電腦下載版

含翻譯及教學解題 MP3、影音互動教學、下載序號及使用方式請見內頁說明 (僅限 Windows 作業系統)

特價 220 元

### FLOWERS FOR THE LUNAR NEW YEAR

Why is the Oscar Statuette Only Worth \$17?

奧斯卡小金人 萬「金」款嗎?

The Stunning Horsetail Falls at Yosemite!

二月限定! 優勝美地火瀑布



# 圖書推薦系統

國防醫學院圖書館 NDMC Library

現在位置: 首頁 / 資訊圖書中心...歡迎您 / 常用連結

常用連結

- 資訊圖書中心...歡迎您
  - 最新消息
  - 常用連結
  - 開放時間
- 電子資源
  - 電子資源ERMG
  - 查詢電子期刊
  - BrowZine
  - 資源探索EDS
  - 學位論文
  - 館務及連絡電話
- 館藏查詢
  - 館藏目錄OPAC
  - 新書通報
  - 個人借閱查詢

常用連結

- 圖館粉專 (FB)
- 電子資源 (ERMG)
- 資源探索 (EDS)
- 館藏查詢 (OPAC)
- 圖書推薦 (Weblink)**
- 教育訓練
- 表單下載
- 團體討論室預約
- 研究小間預約
- 個人借閱查詢
- 文獻服務系統 (RapidILL)

常用連結 → 圖書推薦系統

國軍醫院聯合圖書館

WEBLINK 圖書推薦採訪 整合系統

推薦者登入 Login

帳號ID:

密碼(Password):

登入 登出

輸入帳號跟密碼

公告欄

- 2021/12/14 14:39:5 110年中文圖書及視聽資料已全數採購完畢。
- 2021/12/14 14:37:45 歡迎踴躍推薦111年中文圖書及視聽資料, 推薦圖書視聽資料採購。
- 2021/7/1 16:16:12 二總核山分館圖書館110年第三、四季中文圖書、視刊及視聽資料採購

圖書資料訂購服務說明:

- 歡迎師生同仁踴躍使用。
- 訂購前, 請先查詢館藏查核, 確定未有典藏後, 再行訂購。
- 訂購之書目資料, 請填寫正確、完整, 以迅速購得符合您所需資料。
- 請輸入您的借書證號及密碼, 帳號密碼說明請參閱說明。
- 後續處理狀態本中心將會發E-mail通知您。

如何登錄系統:

- 不允許匿名或用他人帳號登入。
- 請輸入您的帳號及密碼。
- 不知帳號與密碼或尚無帳號者請洽資訊圖書中心。
- 使用如有問題, 請洽分機18043 楊小姐。



# 圖書推薦系統

我的推薦 新書介紹 閱讀心得 採購案一覽表 連結服務 說明 回首頁 (退出)

推薦首頁  
若您未進行網頁切換,將會於 29分 31秒後登出

抄錄推薦: 預設查詢的網站書店: 1.三民2.WorldCat... 更多網路書店選取

請於下方輸入您想推薦的書名或ISBN

檢索值: 書名  (輸入檢索值後點選開始推薦即可開始書目推薦資料)

開始推薦 或 查看本館館藏

在檢索區輸入想推薦的書籍名稱

圖書詳細資料  
若您未進行網頁切換,將會於 29分 31秒後登出

返回查詢結果清單 重新查詢

111年中西文圖書採購-1

書名: 村裡來了個暴走女外科: 偏鄉小醫院的血與骨、笑和淚 ◀ WebOPAC

作者: 劉宗瑀 (小劉醫師)

出版社: 時報文化

定價: 300

ISBN: 9789571369297 ◀ WebOPAC

出版日期: 2017/03/21 裝訂: 平裝 分類號:

查看本館館藏

推薦目的: (最多可勾選4項)

- 一般性閱讀
- 專業教科書
- 教師指定參考書(限教師,需補課程名稱)
- 英語學習/軍陣醫學/醫學人文
- 2020書展用書(限定人員使用)
- 2020國考參考書更新(限定人員使用)
- 長期借閱/遺失/尋書加購複本
- 醫學傳記書單徵集
- 2020醫院評鑑館藏補強(限定人員使用)
- 國醫師長校友圖書徵集
- 醫澤區相關圖書(限定人員使用)

確定推薦

點選確定推薦(紅框)

推薦目的至少點選一項(綠框)

# 館際合作

使用時機：找到要看的文章或圖書但圖書館沒有...



- 資源探索EDS
- 學位論文
- 館務及連絡電話
- ▼ 館藏查詢
  - 館藏目錄OPAC
  - 個人借閱查詢
  - 新書通報
- ▼ 英文寫作諮詢室
  - 申請規定
  - 諮詢時段
  - 線上報名
  - 取消報名
  - 諮詢回饋單
- ▼ 讀者服務
  - 教育訓練
  - 業務申辦流程
  - 館際合作**
  - 推廣活動
  - 實習生服務
  - 數位學習系統
- ▼ 特色館藏
  - 苑雲閣人文區



◀ 回前頁 ▶ 至頂端

瀏覽人次:79368 更新日期:2022/2/7 上午 08:33:00



國防醫學院圖書館 NDMC Library

現在位置: 首頁 / 資訊圖書中心...歡迎您 / 讀者服務 / 館際合作

☰ > 館際合作

- ▼ 資訊圖書中心...歡迎您
  - 最新消息
  - 常用連結
  - 開放時間
- ▼ 電子資源
  - 電子資源ERMG
  - 查詢電子期刊
  - BrowZine
  - 資源探索EDS
  - 學位論文
  - 館務及連絡電話
- ▼ 館藏查詢
  - 館藏目錄OPAC
  - 個人借閱查詢
  - 新書通報
- ▼ 英文寫作諮詢室

**全國文獻傳遞服務系統** 臺灣學術電子書聯盟 三總&北市圖FastBook **文獻傳遞服務系統--RapidILL**

「全國文獻傳遞服務系統」為國內唯一全國性館際合作系統，結合國內近400個學研機關圖書館期刊館藏資源，提供網上文獻複印申請服務。本系統可查詢全國西文、中文及大陸期刊聯合目錄、科資中心博碩士論文目錄等資料庫，讀者可直接線上申請帳號以申請國內外期刊複印、圖書互借及向科資中心申請博碩士論文全文。

館際合作系統網址：<http://ndds.stpi.narl.org.tw> [如何透過GoogleScholar及Pubmed使用RapidILL](#)

一、帳號申請程序

凡本校專任教職醫護學生，已辦理本館借書證者，皆可於「全國文獻傳遞服務系統」中申請讀者帳號，帳號申請核准後(系統自動寄出認證核可函)，即可於系統中直接線上填寫館際合作複印或代借。待資料到館後，系統亦會以E-mail通知到館取件及付費。

館際合作

全國文獻傳遞服務系統(需付費)、  
文獻傳遞服務系統--RapidILL (暫不收費)

# 館際合作

全國文獻傳遞服務系統

個資保護說明 | 資安保護說明 | 關於我們 | English | 科政中心 | 國研院

文獻查詢 / 申請 Search / Order

期刊聯合目錄 Union List of Serials

CONCERT電子期刊聯合目錄 Union List of Electronic Journals

全國圖書書目資訊網 NBI Net (National Bibliographic Information Network)

METACAT+即時跨館整合查詢

臺灣期刊論文索引系統 PerioPath Index to Taiwan Periodical Literature System

臺灣博碩士論文系統 National Digital Library of Theses and Dissertations in Taiwan

博碩士論文(STPI館藏 1994~2004) Dissertations & Theses

學術會議論文(1988~2009) Conference Papers

國科會研究報告(1971~2001) NSC Research Reports

政府研究資訊系統(GRB) Government Research Bulletin

使用者登入

請輸入讀者或館員帳號

密碼

請輸入圖片中的文字 4300

登入 Log in

申請帳號 Create an Account

忘記密碼 Forgot Password

新單位註冊 New Library Register

新合作聯盟註冊 New Union Register

系統公告 NDDS Announcements >more

全國文獻傳遞服務系統--NDDS

國防醫學院圖書館 NDMC LIBRARY

文獻傳遞服務系統

登入系統

帳號:

登入(Login)

文獻傳遞服務

1. 服務內容  
凡本館未訂或缺期的期刊(需有ISSN國際標準期刊號), 可透過RapidILL服務免費快速取得。
2. 申請方式  
(1) 查詢期刊ISSN: 請提供該期刊之ISSN(國際標準期刊號)。  
(2) 登入系統請輸入電子資源帳號。  
(3) 至圖書館取件: 收到E-Mail取件通知後, 請至圖書館一樓流通台取件。
3. 申請資格  
限本校具學籍之在學學生、教師、職員、三總醫護同仁使用。
4. 注意事項  
(1) RapidILL只能申請「期刊」文獻, 圖書、會議論文、學位論文文獻複印請改以NDDS提出申請。  
(2) 如何查詢ISSN: 全國期刊聯合目錄資料庫、Library of Congress Online Catalog  
(3) ISSN、年(Year)、卷(Volume)為系統必備欄位, 如無ISSN之期刊, 即無法從RapidILL系統取得文獻, 此時建議讀者改往全國文獻傳遞服務系統(NDDS)提出申請。  
(4) 若RapidILL無法取得, 可透過NDDS提出申請。  
(5) 申請文件請先查明本館館藏, 若已有館藏, 本館將予以退件。
5. 收費標準&處理速度  
(1) RapidILL約2-3天。(最快為24小時), 若超過3個工作天仍未收到通知, 請與本館聯繫。  
(2) NDDS國內圖書館約2-3工作天, 期刊複印費每頁3-5元, 服務費20元, 圖書借閱每冊約100元, 再加郵寄費, 讀者需先收妥通知單。

文獻傳遞服務系統--RapidILL



# 教育訓練 (一)

## 國防醫學院圖書館

NDMCI

最新消息

現在位置：首頁 / 資訊圖書中心...歡迎您 / 最新消息

最新消息

資訊圖書中心...歡迎您

最新消息

常用連結

開放時間

電子資源

電子資源ERMG

查詢電子期刊

BrowZine

資源探索EDS

學位論文

館務及連絡電話

館藏查詢

館藏目錄OPAC

新書通報

個人借閱查詢

請輸入關鍵字

搜尋

清除

標題

TOP

資圖中心宣導三總院內同仁使用UptoD  
明。

TOP

資訊圖書中心訊息---OpenAthens院外  
明

TOP

111年圖書館線上教育訓練課程表，歡迎轉知所屬，開課  
前自行上網報名參加~本訊息不定期新增(2/7更新)

圖書館教育訓練課程--圖書館研究資源介紹及利用、華  
藝電子書及文獻相似檢測服務教育訓練課程

資訊圖書中心...歡迎您

最新消息

常用連結

開放時間

電子資源

電子資源ERMG

查詢電子期刊

BrowZine

資源探索EDS

學位論文

館務及連絡電話

館藏查詢

館藏目錄OPAC

新書通報

個人借閱查詢

英文寫作諮詢室

申請規定

諮詢時段

線上報名

取消報名

諮詢回饋單

標題:111年圖書館線上教育訓練課程表，歡迎  
轉知所屬，開課前自行上網報名參加~本訊息  
不定期新增(2/7更新)

刊登日:2021/3/16

內容

各位讀者好：

一、110年圖書館教育訓練課程表，歡迎轉知所屬，自由參加(請事先報名)

請點選檔案開啟課程表 --> 111年圖書館教育訓  
練課程表0207

資料庫課程包括Access 醫藥電子書資料庫、ScienceDirect (SDOL)學  
術期刊出版社線上資料庫、Scopus(同儕審查文獻摘要和引用資料庫)、  
EndNote、Cochrane Library 實證醫學資料庫、Journal Citation Reports

圖書館 2021/03/16

圖書館 2022/02/09

## 111年圖書館線上教育訓練課程

\*教育訓練課程請於課程前先上網報名

上課時間				上課時間	課程名稱	
年	月	日	週			
2022	2	9	三	12:10~13:10	Micromedex 藥學資料庫線上講座	<a href="https://www.sris.com.tw/ts/onlineCo">https://www.sris.com.tw/ts/onlineCo</a>
2022	2	14	一	12:00~13:00	考科藍臺灣實證醫學線上課程	<a href="https://forms.gle/QmbKxRoygst1nLn">https://forms.gle/QmbKxRoygst1nLn</a>
2022	2	15	二	12:20~13:00	七步驟完善PICO搜尋：Medline CINAHL醫護資料庫	<a href="https://ebSCO-chinese.webex.com/e">https://ebSCO-chinese.webex.com/e</a>
2022	2	23	三	14:00~16:00	Web of Science & EndNote Windows 版核心功能線上講座	<a href="https://www.sris.com.tw/ts/onlineCo">https://www.sris.com.tw/ts/onlineCo</a>
2022	3	3	四	14:00~16:00	Web of Science & EndNote 核心功能線上講座	<a href="https://event.libraryandbook.net/s/16">https://event.libraryandbook.net/s/16</a>
2022	3	8	二	12:10~13:10	CNKI 中國知網資料庫線上講座	<a href="https://event.libraryandbook.net/s/16">https://event.libraryandbook.net/s/16</a>
2022	3	16	三	12:10~13:10	EndNote 進階功能線上講座	<a href="https://event.libraryandbook.net/s/16">https://event.libraryandbook.net/s/16</a>
2022	3	22	二	12:10~13:10	Journal Citation Reports 期刊評比資料庫線上講座	<a href="https://event.libraryandbook.net/s/16">https://event.libraryandbook.net/s/16</a>
2022	4	7	四	12:10~13:10	Cochrane Library 實證醫學資料庫線上講座	<a href="https://event.libraryandbook.net/s/16">https://event.libraryandbook.net/s/16</a>
2022	4	14	四	12:10~13:10	Micromedex 藥學資料庫線上講座	<a href="https://event.libraryandbook.net/s/16">https://event.libraryandbook.net/s/16</a>
2022	4	19	二	12:10~13:10	投稿寫作利器：EndNote 核心功能線上講座	<a href="https://event.libraryandbook.net/s/16">https://event.libraryandbook.net/s/16</a>



# 教育訓練 (二)



[←回前頁](#) [↕至頂端](#)

## 國防醫學院圖書館 NDMC Library

現在位置：首頁 / 資訊圖書中心...歡迎您 / 讀者服務 / 數位學習系統

### ☰ > 數位學習系統

數位學習系統

名稱	備註	點閱
國防醫學院數位學習系統		0
三軍總醫院eLearning系統		0

[←回前頁](#) [↕至頂端](#)

瀏覽人次:2323 更新日期:2020-11-24

查詢電子期刊

BrowZine

資源探索EDS

學位論文

館務及連絡電話

▼ 館藏查詢

館藏目錄OPAC

個人借閱查詢

新書通報

▼ 英文寫作諮詢室

申請規定

諮詢時段

線上報名

取消報名

諮詢回饋單

▼ 讀者服務

教育訓練

業務申辦流程

館際合作

推廣活動

實習生服務

數位學習系統

▼ 特色館藏



1042 (2015-11-25~2016-05-31)

位置: 圖書館利用教育課程 > 上課教材

### 課程功能

-  課程活動(公告)
-  上課教材 (64)
-  課堂整理
-  課程說明
-  課程行事曆
-  討論區 (1)
-  小組專區
-  共享的筆記
-  作業
-  問卷
-  線上測驗

### 最新討論

>> 使用手冊內容滿意度 (12-30)

### 課程資訊

訪客: 78140  
 文章: 68  
 討論: 1  
 容量: 剩餘 **2.2 GB** (5 GB)  
 老師: 楊美貞, 張育芬

### 最新文件 ...更多

	日期	人氣
1.  <a href="#">Acland人體解剖圖譜 資料庫</a> <b>HOT</b>	09-23	99
2.  <a href="#">1100909圖書館研究資源指引-生理所</a> <b>HOT</b>	09-09	96
3.  <a href="#">1100830 公衛所研究資源指引</a> <b>HOT</b>	08-30	115
4.  <a href="#">護理系資源指引</a> <b>HOT</b>	08-24	94
5.  <a href="#">圖書館資源指引-大學部新生</a> <b>HOT</b>	08-11	146

### 課程公告

	日期	人氣
1. <a href="#">OpenAthens操作說明</a>	10-13	8
2. <a href="#">110.10.13 牙醫系新生圖書館導覽+資源指引</a>	10-13	12
3. <a href="#">1100813護理系資源指引</a>	08-13	11

編號	標題	發表人	人氣	討論	更新時間
236138	 <a href="#">Acland人體解剖圖譜 資料庫</a> <b>HOT</b>	張育芬	99	0	09-23 14:10
233942	 <a href="#">1100909圖書館研究資源指引-生理所</a> <b>HOT</b>	張育芬	96	0	09-09 13:54
232304	 <a href="#">1100830 公衛所研究資源指引</a> <b>HOT</b>	張育芬	115	0	09-17 12:52
231750	 <a href="#">護理系資源指引</a> <b>HOT</b>	張育芬	94	0	08-24 15:21
230802	 <a href="#">圖書館資源指引-大學部新生</a> <b>HOT</b>	張育芬	146	0	10-15 14:06
230357	 <a href="#">圖書館研究資源指引-研究所新生</a> <b>HOT</b>	張育芬	142	0	10-15 14:06
230353	 <a href="#">2021-Incite Journal Citation Reports更新簡介</a> <b>HOT</b>	張育芬	137	0	08-02 13:34
230352	 <a href="#">Incite Journal Citation Reports 期刊評比資料庫線上講座</a> <b>HOT</b>	張育芬	93	0	08-02 13:33
230221	 <a href="#">EndNote 20 Mac 版基本使用說明影音課程</a> <b>HOT</b>	張育芬	109	0	07-30 14:34
230220	 <a href="#">IBM Micromedex 2021 藥學資料庫線上講座</a> <b>HOT</b>	張育芬	85	0	07-30 15:25
230219	 <a href="#">CNKI 中國知網使用說明影音課程</a> <b>HOT</b>	張育芬	84	0	07-30 14:24

# 教育訓練 (三)

電子資源ERMG

查詢電子期刊  
BrowZine

資源探索EDS

學位論文

館務及連絡電話

▼ 館藏查詢

館藏目錄OPAC

個人借閱查詢

新書通報

▼ 英文寫作諮詢室

申請規定

諮詢時段

線上報名

取消報名

諮詢回饋單

▼ 讀者服務

教育訓練

業務申辦流程

館際合作

推廣活動

實習生服務

數位學習系統



← 回前頁

↑ 至頂端

瀏覽

☰ > 教育訓練

▼ 資訊圖書中心...歡迎您

🍎 最新消息

👉 常用連結

開放時間

▼ 電子資源

電子資源ERMG

查詢電子期刊

BrowZine

資源探索EDS

學位論文

館務及連絡電話

▼ 館藏查詢

館藏目錄OPAC

個人借閱查詢

新書通報

▼ 英文寫作諮詢室

申請規定

諮詢時段

線上報名

取消報名

諮詢回饋單

教育訓練

名稱	備註	點閱
111.1.16 -- EndNote 20 核心功能教育訓練		42
109.10月圖書館Scopus 資料庫線上教育訓練		191
109.1.17 圖書館電子資源及Endnote教學		1125
108.12.30 圖書館研究資源+Endnote 初階教育訓練		296
108.11-12月職類教育訓練排程		224
108.11.11 --Endote X9 教育訓練		1227
108.8.9 -- 護理系暨全院同仁 圖書館利用教育		175
108.11.08 --護理實習生電子資源教育訓練		157

A stack of seven books of various colors (red, yellow, blue, purple, orange, grey) is placed on a white desk. A silver laptop is open to the right of the books, with its screen tilted back. The background is a bright, out-of-focus window. The text "Thank you!" is centered in the upper right area, and "Just do it" is written in a red box on the laptop screen.

Thank you!

Just do it