

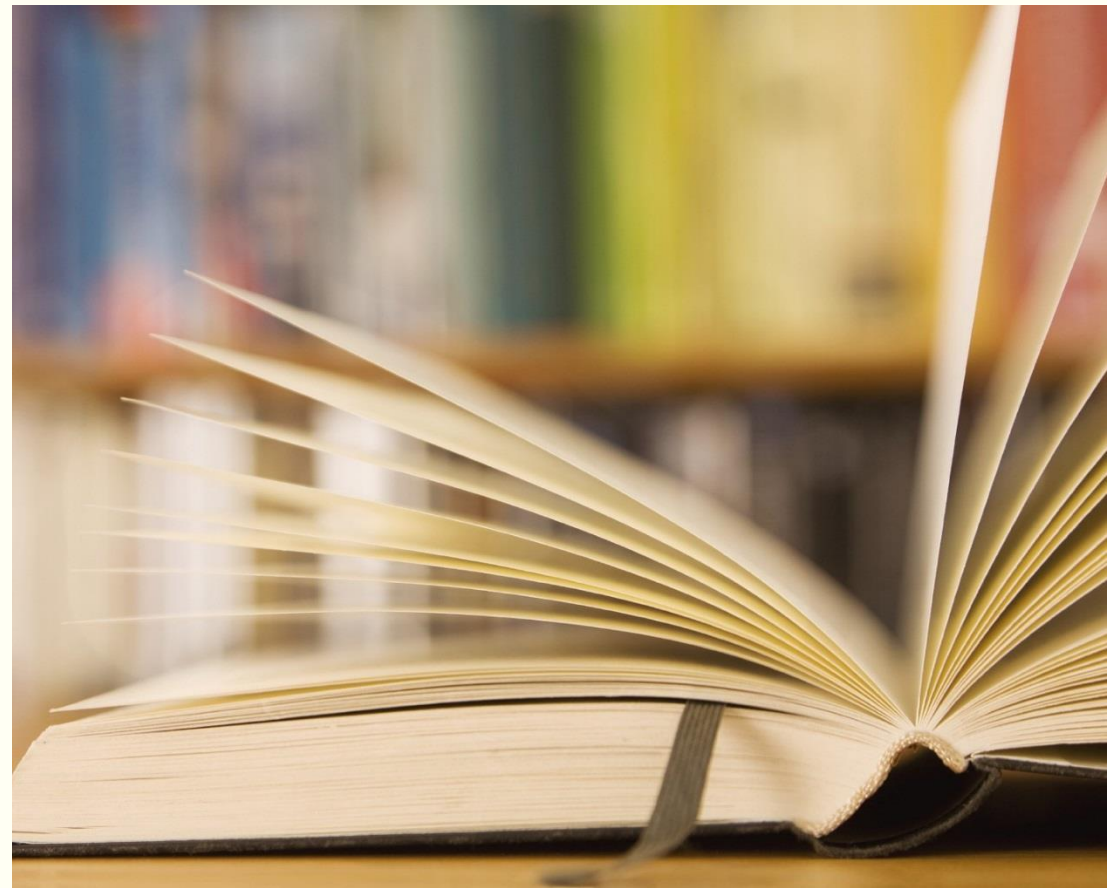

# 如何利用圖書館

資訊圖書中心 張育芬  
107年7月27日

# 知識開場白：為什麼要利用圖書館？

知識就是力量 法國就是培根

有趣

有一個著名故事 覺得好笑 分享一下

一個孩子的父親曾向他語重心長地說：「Knowledge is Power, France is Bacon」

後來 這孩子花了十年寶貴光陰苦苦思索 到底知識、力量、法國與煙肉有甚麼超現實的聯繫？

難道冥冥之中法國就是知識的培根？

2018/1/8 17:39

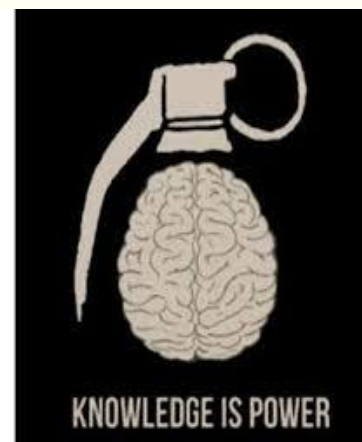

# 資訊圖書中心5W1H

---

- 一、Where 圖書館在哪？
- 二、What 圖書館各項服務
- 三、How to如何找書？借還書？預約書？
- 四、Who 個人圖書館化設定
- 五、When use 圖書館電子資源重點介紹
- 六、Which is 空間借用服務

# 圖書館在哪裡？

## 國防醫學院源遠樓一樓

頓點咖啡區

戰傷暨災難急救  
訓練中心

解剖實驗室

教室(十)  
~(十二)

二樓醫學傳記人文專區規劃建置中

研幾於心意初動之時

窮理於事物始生之處

北生鳳凰

二層樓約1800坪大，約500個閱覽席位，11萬5千冊圖書館，價值數千萬的資料庫資源

每年五月感恩  
祭活動，包括  
手寫明信片、  
實體書展等

# 館舍導覽—館藏配置

樓層	區域	配置狀況
一樓	門廳區	流通服務台、新書展示區、藝文展覽、影印室、頓點休閒區
	期刊區	中西文醫學現刊、合訂本過刊、學報、休閒雜誌、每日報紙、大陸期刊
	資訊檢索區	資料檢索座位、印表機
	參考區	指定參考書、本院博碩士論文、中西文參考書、國考參考書、 <b>軍事醫學圖書</b>
	視聽室	多媒體閱讀區、視聽資料閱覽區、有線電視觀賞區、團體閱覽室
二樓	圖書書庫	中、西文醫學圖書
	討論室、研究小間	討論室3間、研究小間8間(上網預約)
	<b>醫學傳記人文專區</b>	<b>(萃華齋) 醫學人文、藝術圖書</b>

# 圖書館服務項目

---

- ◇ 閱覽、借閱及資源指引服務、圖書館利用教育、參考諮詢服務
- ◇ 電子資源服務：敬請尊重智慧財產權，勿連續大量下載檔案
- ◇ 館際合作服務（可向其他圖書館申請期刊文章影印）
- ◇ 館際互借服務（可向其他圖書館借書）
- ◇ 空間借用服務：討論室、研究小間借用

# 如何進館

---

開館  
時間

刷卡  
進館

107年第七屆畢業季  
同濟醫院  
同濟學院

之處

門禁刷卡機  
在側面

醫院同仁  
學院同仁

刷卡  
進館

# 圖書館開館時間

---

致德館 ①國定假日休館。 ②寒暑假開放時間另行公佈。

.一般閱覽室 週一～週五 08:00-21:30、週六09:00-17:00,週日09:00-21:00

國考5~7月 週六～週日 09:00-21:00 ; 2月及8月 週六～週日 09:00-17:00

.視聽室 週一～週五 09:00-16:50

**(視聽資料外借需由館員處理，請讀者配合白天外借。)**

.影印室 週一～週五 工作人員現場駐點僅到17:30

週六 工作人員現場駐點僅到16:50

網路資源：Anytime Everywhere (欲使用NDDS、ERMG 須先申請使用帳號)

開館  
時間

# 入館須知

請在頓點咖啡區食用

嚴禁攜帶飲料及食物入館

# 如何借還書、找書

## ■ 可借書量

1. **借書數量**：本院大學部學生**限借圖書合計20冊**。
2. **借閱期限**：**圖書限借30天**，但所借圖書超過二人預約時，借期縮短為15天，到期前無人預約者可續借，每人可續借2次。

**視聽資料**外借限5件(片)、5日為限、不得續借、不得使用還書箱。

**逾期無論是圖書或視聽一本(片) → 一天罰5元**

3. **參考工具書**(書碼上方有「R」符號者)：如字典、辭典、各類百科全書、單本期刊、醫學類合訂本期刊、指定參考書、國考參考書等均限於館內閱覽，**概不外借**。

## ■ 圖書館依索書號找書 排架方式：從上到下，由左至右

WU12	R	→特藏號 ( R : 參考書 , AV : 視聽資料 )
C123	855	→分類號
2015	L783	→作者號
	2010	→年代號
	C.2	→部冊號

美國國家醫學圖書館分類簡表 ( National Library of Medicine Classification )

前臨床科目 (Preclinical Sciences)	醫學與其相關科目 ( Medicine and Related Subjects )		
Q S Human Anatomy 人體解剖學	W Medical Profession 醫療專業	WE Musculoskeletal System 肌肉骨骼系統	W O Obstetrics 產科學
Q T Physiology 生理學	WA Public Health 公共衛生	WF Respiratory System 呼吸系統	WR Dermatology 皮膚科學
Q U Biochemistry 生物化學	WB Practice of Medicine 行醫	WG Cardiovascular System 循環系統	WS Pediatrics 小兒科學
Q V Pharmacology 藥理學	WC Infectious Diseases 傳染病	WH Hemic and Lymphatic System 血液和淋巴系統	WT Geriatrics, Chronic Disease 老年學, 慢性病
Q W Bacteriology and Immunology 細菌學和免疫學	WD00 Deficiency Diseases 營養不足症	WI Gastrointestinal System 消化系統	WU Dentistry, Oral Surgery 牙科醫學, 口腔外科
細菌學和免疫學	WD200 Metabolic Diseases 新陳代謝症	WJ Urogenital System 泌尿系統	WV Otorhinolaryngology 耳鼻喉科學
Q X Parasitology 寄生蟲學	WD300 Diseases of Allergy 過敏症	WK Endocrine System 內分泌系統	WW Ophthalmology 眼科醫學
Q Y Clinical Pathology 臨床病理學	WD400 Animal Poisoning 動物中毒	WL Nervous System 神經系統	WX Hospitals 醫院
Q Z Pathology 病理學	WD500 Plant Poisoning 植物中毒	WM Psychiatry 神經病學	WY Nursing 護理
	WD600 Diseases Caused by Physical Agents 身體機能引起之病症	WN Radiology 放射學	WZ History of Medicine 醫學史
	WD700 Aviation and Space Medicine 航太醫學	WO Surgery 外科學	
		WP Gynecology 婦科學	

# 中文圖書分類

# 美國國會圖書館分類簡表 (Library of Congress Classification)

000	總類
100	哲學類
200	宗教類
300	自然科學類
400	應用科學類
500	社會科學類
600	史地類
700	世界史地
800	語文類
900	美術類

A	General Works 一般作品	QC	Physics 物理學
B	Philosophy, Psychology and Religion 哲學, 心理學, 宗教	QD	Chemistry 化學
G	Geography, Anthropology, Folklore, etc. 地理, 人類學, 民俗學	QE	Geology 地質學
H	Social Science 社會科學	QH	Natural History, Biology 自然史, 生物學
J	Political Science 政治學	QK	Botany 植物學
L	Education 教育	QL	Zoology 動物學
N	Fine Arts 藝術	S	Agriculture, etc. 農業
P	Philology and Literature 語言學與文學	T	Technology 應用科學
Q	Science 科學	U	Military Science 陸軍科技
QA	Mathematics 數學	V	Naval Science 海軍科技
QB	Astronomy 天文學	Z	Bibliography and Library Science 書目及圖書館學

知識  
地圖

# 美國國家醫學圖書館分類簡表 (National Library of Medicine Classification)

前期科目 (Preclinical Sciences)		醫學與其相關科目 (Medicine and Related Subjects)	
QS	Human Anatomy 人體解剖學	W	Medical Profession 醫療事業
QT	Physiology 生理學	WA	Public Health 公共衛生
QU	Biochemistry 生物化學	WB	Practice of Medicine 行醫
QV	Pharmacology 藥理學	WC	Infectious Diseases 傳染病
QW	Bacteriology and Immunology 細菌學和免疫學	WD100	Deficiency Diseases 營養不足症
QX	Parasitology 寄生蟲學	WD200	Metabolic Diseases 新陳代謝症
QY	Clinical Pathology 臨床病理學	WD300	Diseases of Allergy 過敏症
QZ	Pathology 病理學	WD400	Animal Poisoning 動物中毒
		WD500	Plant Poisoning 植物中毒
		WD600	Diseases Caused by Physical Agents 身體機能引起之病症
		WD700	Aviation and Space Medicine 航太醫學
		WE	Musculoskeletal System 肌肉骨骼系統
		WF	Respiratory System 呼吸系統
		WG	Cardiovascular System 循環系統
		WH	Hemic and Lymphatic System 血液和淋巴系統
		WI	Gastrointestinal System 消化系統
		WJ	Urogenital System 泌尿系統
		WK	Endocrine System 內分泌系統
		WL	Nervous System 神經系統
		WM	Psychiatry 神經病學
		WN	Radiology 放射學
		WO	Surgery 外科學
		WP	Gynecology 婦科學
		WQ	Obstetrics 產科學
		WR	Dermatology 皮膚科學
		WS	Pediatrics 小兒科學
		WT	Geriatrics, Chronic Disease 老年學, 慢性病
		WU	Dentistry, Oral Surgery 牙科醫學, 口腔外科
		WV	Otorhinolaryngology 耳鼻喉科學
		WW	Ophthalmology 眼科學
		WX	Hospitals 醫院
		WY	Nursing 護理
		WZ	History of Medicine 醫學史

# Anytime Everywhere 的網路圖書館

- 我們的網頁: 進入「國防醫學院資訊網」/左下方圖書館即可

國防醫學院全球資訊網

資圖中心網頁

## 電子資源

- 資源探索(EDS)
- 電子資源(ERMG)
- 院外連線說明
- Scopus 醫最新發表文章
- 電子資源數位學習平台
- 實習生使用說明

## 館藏資訊

- 新書通報
- 館藏查詢(WebPAC):查詢書期刊視聽資料
- 個人借閱查詢
- 圖書推薦系統

## 特色館藏

您的位置: 首頁

### 查詢檢索

[資源探索\(EDS\)](#)[電子資源\(ERMG\)](#)[館藏查詢\(WebPAC\)](#)

### 圖書館資源探索服務

透過單一查詢輸入關鍵字，查詢包含圖書館所收錄的紙本及電子館藏，並在本館選擇權範圍內使用權文服務。

# 如何找書

### 最新消息

- 轉資管室公告：5月26日起至6月23日止，辦理國防醫學院交換器汰換什級作業。( 圖書館 2018/5/23 點閱率62 )
- 資料庫訊息—Google Scholar已可顯示本館電子資源...( 圖書館 2018/6/8 點閱率26 )
- 資圖中心107學年度教師指定參考書第二次調查，請於107年6月22日前回覆。...( 圖書館 2018/6/5 點閱率18 )
- 公告:本館自5/23起借還書系統未發送郵件訊息事宜。( 圖書館 2018/6/5 點閱率32 )
- 資料庫訊息—EndNote、Incites JCR 線上教育訓練課程。( 圖書館 2018/5/30 點閱率56 )

## 快速連結

- 表單下載
- 問卷調查
- 主題書展
- 常見問答
- 聯合館
- 醫醫FB

## 全文檢索

檢索:

搜尋

# 國軍醫院 聯合圖書館

國防醫學中心(松山分院、北投分院、澎湖分院)

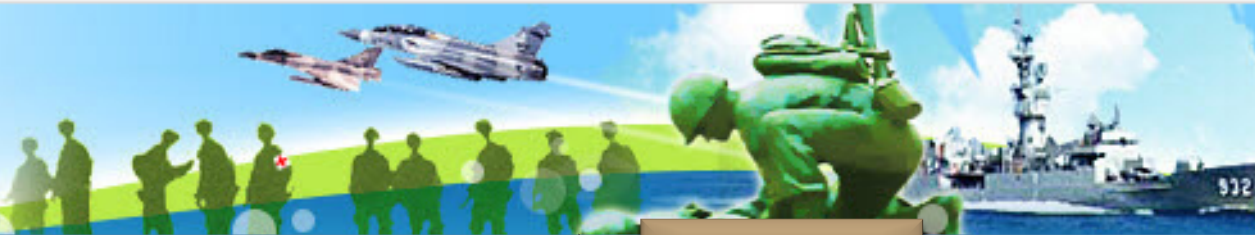

全部館藏 指定參考書 新書通報 場地/設備預約 學科導航 個人檔案

簡易查詢 | 分類法查詢 | 進階查詢 | 本次查詢歷史 | 我的查詢歷史 | 我的書車 | 行事曆 | 協尋清單 | 書目推薦

圖書館服務

館藏服務

查詢服務

相關連接

- 圖書推薦
- 館際合作/期刊聯合目錄
- 北一區圖書資源服務平台
- 圖書館規章辦法
- 下載借書證表單

### 熱門查詢

今日(10)	最夯瀏覽	昨日(95)
今日(1)	最夯預約	昨日(4)
今日(1)	最夯借閱	昨日(85)
今日(3)	最夯續借	昨日(38)

### 排行

瀏覽	借閱	預約
續借	評論	

### 查詢欄位

關鍵字  
 書刊名/集叢名關鍵字  
 作者關鍵字  
 出版者關鍵字  
 ISSN/ISBN  
 條碼號/登錄號  
 標題關鍵字  
 索書號  
 附註/目次關鍵字  
 ERM主題

### 選擇書目類型

全部館藏資料  
 圖書資料  
 視聽非書資料  
 期刊資料  
 指定參考書

OPAC APP

館藏查詢(OPAC)  資源探索(EDS)  電子資源(ERMG)

任意  精確  開頭相同  完全相同

找書

找主題文章

找期刊及資料庫

OPAC查詢範例：關鍵字 輸入欲查詢之字詞全名或部份，查詢範圍包括書刊名、作者、叢書名/標題。建議如全名是『跟著美食去旅行』一書，可輸入『美食』或『去旅行』均可快速查獲此書。不建議只輸入『跟』或『旅』，這樣可能導致查詢筆數過多且耗費系統資源與頻寬。

今日熱門關鍵字

[R軟體](#)

歷史熱門關鍵字

全部館藏 指定參考書 新書通報 場地/設備預約 學科導航 個人檔案

簡易查詢 分類法查詢 進階查詢 本次查詢歷史 我的查詢歷史 我的書車 行事曆 協尋清單 書評/回應 書目推薦 文獻申請

# 如何找書

- 查詢欄位
- 關鍵字
  - 書刊名/集叢名關鍵字
  - 作者關鍵字
  - 出版者關鍵字
  - ISSN/ISBN
  - 條碼號/登錄號
  - 標題關鍵字
  - 索書號
  - 附註/目次關鍵字

- 選擇書目類型
- 全部館藏資料
  - 圖書資料
  - 視聽非書資料
  - 期刊資料

館藏查詢(OPAC)
  資源探索(EDS)
  電子資源(ERMG)

任意
  精確
  開頭相同
  完全相同

音樂
  圖書
  視聽

OPAC查詢範例：  
 關鍵字 輸入欲查詢之字詞全名或部份，查詢範圍包括書刊名、作者、叢書名/標題。建議如全名是『跟著美食去旅行』一書，可輸入『美食』或『去旅行』均可快速查獲此書。不建議只輸入『跟』或『旅』，這樣可能導致查詢筆數過多且耗費系統資源與頻寬。

我搜索過的詞組 歷史熱門關鍵字

[兒子的大玩偶](#)
[職能治療](#)
[貓](#)
[乳房影像學](#)
[藥典](#)
[12-lead ECG:the art of interpretation](#)
[金色證書](#)
[看不見的城市](#)

相關連接

- 圖書推薦
- 館際合作/期刊聯合目錄
- 北一區圖書資源服務平台
- 圖書館規章辦法
- 下載借書證表單

熱門查詢

今日(16)	最夯瀏覽	昨日(15)
今日(1)	最夯預約	昨日(0)
今日(1)	最夯借閱	昨日(29)
今日(5)	最夯續借	昨日(7)

排行

瀏覽	借閱	預約
續借	評論	

館藏地(已外借/總數)↓	索書號↓	瀏覽次數↓
衛勤訓練中心 本館(0/1)	078 8470-2 2011	0
衛勤訓練中心 本館(0/1)	855 8326:2 2009	0
國醫中心 二樓書庫(0/3)	855 L963-2 2009	30

- 點選「館藏查詢(WebPAC):查圖書期刊視聽資料」
- (一)綠:請先選擇檢索欄位
- (二)紅:搜尋欄，輸入要查的書名

---

# 個人化圖書館

資料  
修改

為了安全  
修改密碼

圖書  
續借

上網續借不求人

圖書  
預約

書在別人手裡  
上網預約搶書

研究  
小間

為自己預約一個  
研究空間

圖書  
推薦

想看的書、刊、DVD  
圖書館買給你

## 電子資源

- 資源探索(EDS)
- 電子資源(ERMG)
- 院外連線說明
- Scopus 醫醫最新發表文章
- 電子資源數位學習平台
- 實習生使用說明

## 館藏資訊

- 新書通報
- 館藏查詢(WebPAC): 查詢書期刊視聽資料
- 個人借閱查詢
- 圖書推薦系統

## 特色館藏

您的位置: 首頁

### 查詢檢索

[資源探索\(EDS\)](#)[電子資源\(ERMG\)](#)[館藏查詢\(WebPAC\)](#)

### 圖書館資源探索服務

透過單一查詢輸入關鍵字，查詢包含圖書館所收錄的紙本及電子館藏，並在本館選擇權範圍內使用權文服務。

### 最新消息

- 轉資管室公告：5月26日起至6月23日止，辦理國防醫學院交換器汰換什級作業。( 圖書館 2018/5/23 點閱率62 )
- 資料庫訊息—Google Scholar已可顯示本館電子資源...( 圖書館 2018/6/8 點閱率26 )
- 資圖中心107學年度教師指定參考書第二次調查，請於107年6月22日前回覆。...( 圖書館 2018/6/5 點閱率18 )
- 公告:本館自5/23起借還書系統未發送郵件訊息事宜。( 圖書館 2018/6/5 點閱率32 )
- 資料庫訊息—EndNote、Incites JCR 線上教育訓練課程。( 圖書館 2018/5/30 點閱率56 )

## 快速連結

[表單下載](#)[問卷調查](#)[主題書展](#)[常見問答](#)[聯合館](#)[醫醫FB](#)

## 全文檢索

檢索:

# 個人化設定

- 使用時機：續借、預約書、預約研究小間、圖書推薦
- 設定步驟
  - (一)請先登入「個人借閱查詢」
  - (二)首頁館藏資訊「個人借閱查詢」→
  - (三)點選後，請輸入您的身份證字號(帳密預設皆是) →
  - (四)再選擇「個人資料管理」即可修改您的個人資料

A screenshot of the library's login interface. At the top left, it says "讀者登入" (Reader Login). Below this is a banner for "國軍醫院 聯合圖書館" (National Sun Yat-sen Memorial Hospital Joint Library) with subtext "國防醫學中心(松山分院、北投分院、澎湖分院)". The banner features an airplane, a ship, and a green dinosaur-like figure. Below the banner is a light blue area with three input fields: "證號:" (ID Number), "密碼:" (Password), and "驗證碼:" (Captcha). The captcha field contains the text "xty6". To the right of the captcha field is a "登入" (Login) button.

## 國軍醫院 聯合圖書館

國防醫學中心(松山分院、北投分院、澎湖分院)

全部館藏 指定參考書 新書通報 場地/設備預約 學科導航 個人檔案

個人借閱狀況 | 個人資料管理 | 本次查詢歷史 | 我的查詢歷史 | 我的書車 | 行事曆 | 協尋清單 | 收信記錄 | 書目推薦

預約狀況 借閱狀況 我的學科服務預約 場地設備申請使用審核狀況 繳款紀錄 預約停權紀錄 申請代借紀錄 入出館記錄

書目類型: ALL 目前借閱 檢索 匯出

類型	等級	可借	已借	預約中
圖書	02	20	12	1
非書	01	5	0	
期刊	01	0	0	

查詢條列數:12 每頁:100 總頁數:1頁 當前第1頁

◀◀首頁 ◀上一頁 下一頁 ▶尾頁▶▶

續借

類型	登錄號	題名	索書號	館藏類別	借出日期	應還日期	已續/預約	<input type="checkbox"/> (全選)
圖書	C088284	過於喧囂的孤獨	882.457 H873 2002	圖書	2018-05-15 16:50	2018-06-14 23:59	0/0	<input checked="" type="checkbox"/>
圖書	C124711	Deep work深度工作力:淺薄時代,個人成功的關鍵能力 /	494.35 N558 2017	圖書	2018-05-15 16:50	2018-06-14 23:59	0/0	<input checked="" type="checkbox"/>
圖書	C124709	艾蜜莉教你自動化存股小資也能年賺15% /	563.53 A288 2016	圖書	2018-05-21 08:14	2018-06-20 23:59	0/1	<input checked="" type="checkbox"/>
圖書	C112648	生命是長期而持續的累積:彭明輝談困境與抉擇	C 191.9 P398 2012	醫學人文圖書	2018-05-21 08:14	2018-06-20 23:59	0/0	<input checked="" type="checkbox"/>
圖書	C124930	日本色彩物語:反映自然四季、歲時景色與時代風情的大和絕美傳統色160選 /	C 963 N147 2017	醫學人文圖書	2018-05-21 08:17	2018-06-20 23:59	0/0	<input checked="" type="checkbox"/>
圖書	C109120	最好的決定就是做出決定:從老鼠身上學到的人生智慧	875.57 P748 2009	圖書	2018-05-31 08:08	2018-06-30 23:59	0/0	<input type="checkbox"/>
圖書	C113242	自私的美德	191.14 R186 2012	圖書	2018-05-08 17:07	2018-07-06 23:59	1/0	<input type="checkbox"/>
圖書	C120208	停止浪費自信的低潮調適思考法 一生少付悲觀成本, CBT治療師教你冷靜處理「不夠好時的自己」	178.8 W673 2014	圖書	2018-05-08 17:07	2018-07-06 23:59	1/0	<input type="checkbox"/>
圖書	C123952	心靈的傷, 身體會記住 /	178.8 V217 2017	圖書	2018-06-08 14:29	2018-07-08 23:59	0/0	<input type="checkbox"/>

個人化  
服務

續借

預約

研究  
小間

# 續借失敗時

續借不成功原因：

1. 未到可續借時間；
2. 有其他人預約；
3. 續借次數限2次，  
超過續借次數或資料不可續借
4. 逾期。

類型	等級	可信	已借
圖書	02	20	1
非書	05	5	0
期刊	01	0	0

類型	登錄號	題名	出日期	應還日期	已借/預約	<input type="checkbox"/> (全選)
圖書	C105300	管教啊,管教	7-17 14:23	2015-08-16 23:59	0/0	<input type="checkbox"/>

# 如何預約

Lang. 繁體 今日: **54** 昨日: **70** 累積: **929038** 線上: **2**人 [Lib Home] [登出]

全部館藏 指定參考書 新書通報 場地/設備 預約 學科導航 個人檔案

簡易查詢 | 分類法查詢 | 進階查詢 | 本次查詢歷史 | 我的查詢歷史 | 我的書車 | 行事曆 | 協尋清單 | 書評/回應 | 書目推薦 | 文獻申請

題名	大江大海一九四九/龍應台著 ; 蕭錦錦主編
資料類別	圖書
作者	龍應台著 蕭錦錦主編
出版者	天下雜誌出版 大和總經銷
出版年	2009[民98]
版本項	第一版
稽核項	367面:圖;24公分
分類號	855
語文別	chi
標題	1、散文

(FindBook Link)  
(GoogleBook Link)

本館相似書目還有以下

GO

- 1.請確認圖書是「借出」才能預約，若為「在架上」則無法進行預約。
- 2.無法預約的書,現況/異動日會是黑色。
- 3.預約功能需先登入才能執行該功能。

預約取書館別: 國醫中心 預約等待期:  天(超過等待期未入館會自動取消預約,不選表示無限期等待)

查詢條列數:3 每頁:25 總頁數:1頁 當前第1頁

◀◀首頁◀ 上一頁 下一頁 ▶▶尾頁▶▶

登錄號	索書號	館藏地/館別	現況/異動日	館藏類別	預約	預約次數	借閱次數/天數	評論/回應
C008681	855 L963-2 2009	二樓書庫/國醫中心	借出,2015-08-26到期	圖書				
C079539	855 L963-2 2009 c.2	二樓書庫/國醫中心	在架上/2015-06-01	圖書	預約中(0)人 預約	0	66/1544	0/0

# 圖書館資源

---

## ➤ 電子資源

一、資源探索(EDS) → 搜尋主題文章

二、電子資源系統(ERMG)

→ 線上閱讀即期電子期刊文章，如JAMA、空英等

查詢資料庫之期刊文獻，如華藝資料庫、實證醫學資料庫，

如Embase 或最新的醫療發展，如Uptodate, 及品質較佳的

學術文獻IF值，如JCR等

➤ 圖書推薦系統 → 想看的書，自己推薦

➤ 與他館合作

館際合作(複印他館期刊文件) → 需申請

# 悠遊在圖書館的帳號 / 密碼

---

館藏資源查詢系統 (OPAC)

資源探索查詢系統 (EDS)

電子資源查詢系統 (ERMG)

圖書館代理伺服器Library proxy server

帳號：身份證字號

密碼：身分證號碼全部 ( 預設值, 大小寫不拘 )

帳號密碼同學校信箱

# 資源探索(EDS)/電子資源系統(ERMG)入口

## 國防醫學院圖書館

National Defense Medical Center

### NDMC LIBRARY

[關於本館](#) | [開放時間](#) | [服務項目](#) | [館藏資源](#) | [使用指引](#) | [館際合作](#) | [教育訓練](#) | [聯合館](#) | [軍陣醫學](#)

#### 電子資源

- 資源探索(EDS)
- 電子資源(ERMG)
- 院外連線說明
- Scopus國醫最新發表文章
- 電子資源數位學習平台
- 實習生使用說明

#### 館藏資訊

- 新書通報
- 館藏查詢(WebPAC)-查圖書期刊/視聽資料
- 個人借閱查詢
- 圖書推薦系統

#### 特色館藏

您的位置：首頁 >

#### 查詢檢索

資源探索(EDS) 電子資源(ERMG) 館藏查詢(WebPAC)

#### 圖書館資源探索服務

EDS  關鍵詞

透過單一查詢輸入關鍵字，查詢包含圖書館所收錄的紙本及電子館藏，並在本館獲授權範圍內使用權文服務。

#### 快速連結

- 表單下載
- 問卷調查
- 主題書展
- 常見問答
- 聯合館
- 國醫FB

#### 全文檢索

檢索：

#### 最新消息

- 轉資室公告：5月26日起至6月23日止，辦理國防醫學院交換器汰換什級作業... (圖書館 2018/5/23 點閱率65)
- 資料庫訊息--Google Scholar已可顯示本館電子資源... (圖書館 2018/6/8 點閱率30)
- 資圖中心107學年度教師指定參考書第二次調查，請於107年6月22日前回覆... (圖書館 2018/6/5 點閱率20)
- 公告：本館自5/23起借還書系統未發送郵件訊息事宜... (圖書館 2018/6/5 點閱率35)
- 資料庫訊息--EndNote、Incites JCR 線上教育訓練課程... (圖書館 2018/5/30 點閱率60)

Searching: 國醫中心EDS資源探索服務

國防醫學院圖書館

關鍵字

水腦

檢索

# 資源探索查詢系統 EDS

基本檢索 進階檢索 檢索歷史

## 縮小檢索結果

目前的檢索項目

尋找全部檢索詞語:

水腦

擴增詞

Apply related words

Also search within the full text of the articles

套用相等主題

設限值

全文

圖書館收藏中有提供

清除全部

檢索結果： 1- 20 / 147

相關性 頁面選項 共享

## 在首頁輸入關鍵字搜尋，即出現檢索結果

### 1. 長期飲酒病人發生腦內出血、酒精戒斷症候及水腦症之藥物治療—案例報告 / Pharmacotherapy for Intracerebral Hemorrhage, Alcohol Withdrawal Syndrome and Hydrocephalus in a Long-Term Drinking Patient: A Case Report

學術期刊

By: 陳弘益 / H. Y. Chen. In: 臺灣臨床藥學雜誌. Vol. 21 Issue 3, p261-267. 7 p. Language: 繁體中文, 資料庫: Airiti Library eBooks & Journals - 華藝線上圖書館

一位男性病人58歲，每天喝酒兩瓶，抽菸每天一包長達40年。他在家中被發現意識混亂，講話沒有條理，警覺性變差，手部動作怪異，於是送至地區醫院就診，但沒有改善，轉送到本院急診。臨床診斷及理學檢查有意識混亂，頭部僵硬，上腹部疼痛，心室早期收縮。頭部斷層掃描顯示左側殼核（left putaminal intracerebral hemorrhage）腦出血，血液進入腦室。住院過程有三大醫療問題，...

主題: 腦內出血; 酒精戒斷症候群; 交通性水腦症; Intracerebral Hemorrhage; Alcohol Withdrawal; Communicating Hydrocephalus

點選華藝全文

### 2. The clinical predictors of shunt-dependent hydrocephalus following aneurysmal subarachnoid hemorrhage

學術論文/專 中文部分連結至國圖博碩士論文網站

By: Sio-long Chang; 曾邵勇. 01/01/2017, 資料庫: Networked Digital Library of Theses & Dissertations

碩士

限制為

- 全文
- 同儕評鑑
- 圖書館收藏中有提供

1963 出版日期 2017

其他獨立資料庫查詢

DynaMed™

UpToDate®

THE COCHRANE LIBRARY

CLINICAL KEY ELSEVIER

ClinicalKey® Nursing

MICROMEDEX®

Medline

cnki 中國知網 cnki.net

台灣碩博士論文

NDLTD in Taiwan

水腦

# 電子資源(ERMG)系統

# 電子資源(ERMG)

國軍醫院聯合圖書館

國軍醫院聯合圖書館

### 電子資源管理系統

所屬院區：  
國防醫學院

帳號：

申請帳號 登入

**登入說明**

- 請先選擇您的所屬院區，再輸入帳號(即身分證字號)登入，國醫中心同仁請先辦理借書證後本中心將主動為您建置電子資源使用帳號，國軍聯盟同仁尚未申請帳號者請[按這裡](#)。
- 非本聯盟醫院員工請[按這裡](#)選擇身分別後，輸入帳號登入。

**使用需知**

**個人資料蒐集告知聲明**

- 本系統可跨院區使用，使用之電子資源為您目前所屬院區的電子資源。當您在所屬院區之外，輸入帳號(即身分證字號)登入系統，即可使用國軍聯盟電子資源。
- 請確實輸入個人帳號，以利圖書館做為評鑑之需求及各學科採購之依據。
- 下載文獻時請遵守著作權法：因個人教學及研究目的可下載文獻，但不得使用自動下載軟體連續、大量、有系統的下載檔案，亦不可有商業行為，請依法使用。

ERMG系統超過30分鐘未有動作將自動離線，請再重新登入。  
若有問題請洽館員 楊小姐 電話：(02)8792-3100分機：18045  
信箱：ymj@office365.ndmctsg.edu.tw

Copyright©2010 國軍醫院聯合圖書館. All Rights Reserved.

國軍醫院聯合圖書館

### 電子資源管理系統

所屬院區：  
請選擇  
請選擇  
國防部軍醫局  
國防醫學院  
三軍總醫院(含澎湖分院)  
三軍總醫院(松山分院)  
三軍總醫院(北投分院)  
國軍桃園總醫院  
國軍臺中總醫院  
國軍高雄總醫院  
國軍高雄總醫院(岡山分院)  
國軍高雄總醫院(左營分院)  
國軍花蓮總醫院

**登入說明**

- 請先選擇您的所屬院區，再輸入帳號登入，國醫中心同仁請先辦理借書證後本中心將主動為您建置電子資源使用帳號，國軍聯盟同仁尚未申請帳號者請[按這裡](#)。
- 非本聯盟醫院員工請[按這裡](#)選擇身分別後，輸入帳號登入。
- 三總(含分院)短期實習生使用電子資源說明

**使用需知**

**個人資料蒐集告知聲明**

- 本系統可跨院區使用，使用之電子資源為您目前所屬院區的電子資源。當您在所屬院區之外，輸入帳號登入系統，即可使用國軍聯盟電子資源。
- 請確實輸入個人帳號，以利圖書館做為評鑑之需求及各學科採購之依據。
- 下載文獻時請遵守著作權法：因個人教學及研究目的可下載文獻，但不得使用自動下載軟體連續、大量、有系統的下載檔案，亦不可有商業行為，請依法使用。
- ERMG系統超過30分鐘未有動作將自動離線，請再重新登入。

若有問題請洽館員 楊小姐 電話：(02)8792-3100分機：18045  
信箱：ymj@mail.ndmctsg.edu.tw

Copyright©2010 國軍醫院聯合圖書館. All Rights Reserved.

所屬院區：請點選國防醫學院，  
帳號：請輸入身份證字號

1108037

Copyright©2010 國軍醫院聯合圖書館. All Rights Reserved.

# 使用電子資源(ERMG)看電子期刊

## 資源瀏覽

- 刊名排列
- 出版商排列
- 主題排列
- 適用科部/系所
- 語文別排列
- JCR 清單
- 期刊投稿需知
- 聯盟訂購
- 自購資源
- 免費資源
- **熱門點閱**
- 熱門收藏
- 熱門推薦
- 書目管理軟體  
(僅國醫中心)

近30天熱門點閱電子期刊：

共 50 筆    每頁筆數 10    GO 第 1 筆

編號	題名	類型	出版商(社)	收錄年代	使用說明	其它註記	Web2.0
1	<a href="#">New England Journal of Medicine</a> <a href="#">+</a> 收藏 <a href="#">★</a> 推薦 <a href="#">i</a> 簡介	J	MMS	1990-		<a href="#">問題反應</a> <a href="#">期刊指標</a> <a href="#">聯合目錄</a> <a href="#">館藏目錄</a> <a href="#">自購資源</a>	<a href="#">點閱</a> ：12193 <a href="#">收藏</a> ：345 <a href="#">推薦</a> ：16
2	<a href="#">護理雜誌</a> <a href="#">+</a> 收藏 <a href="#">★</a> 推薦 <a href="#">i</a> 簡介	J	CEPS中文電子期刊服務	1993-		<a href="#">問題反應</a> <a href="#">聯合目錄</a> <a href="#">館藏目錄</a> <a href="#">聯盟訂購</a>	<a href="#">點閱</a> ：17699 <a href="#">收藏</a> ：429 <a href="#">推薦</a> ：33
3	<a href="#">JAMA</a> <a href="#">+</a> 收藏 <a href="#">★</a> 推薦 <a href="#">i</a> 簡介	J	AMA	1998-		<a href="#">問題反應</a> <a href="#">期刊指標</a> <a href="#">聯合目錄</a> <a href="#">館藏目錄</a> <a href="#">自購資源</a>	<a href="#">點閱</a> ：6943 <a href="#">收藏</a> ：304 <a href="#">推薦</a> ：22
4	<a href="#">Lancet</a> <a href="#">+</a> 收藏 <a href="#">★</a> 推薦 <a href="#">i</a> 簡介	J	SDOL(ScienceDirect)	1823-		<a href="#">問題反應</a> <a href="#">期刊指標</a> <a href="#">聯合目錄</a>	<a href="#">點閱</a> ：3404 <a href="#">收藏</a> ：150 <a href="#">推薦</a> ：6

## 查詢結果分類

### 分類

- 醫學與生命科學(3)
- 社會科學(2)

### 語言

- 西文(25)
- 中文(1)

### 資料庫代理商/出版商

- SDOL(ScienceDirect)(9)
- OvidSP(8)
- Wiley(7)
- CEPS中文電子期刊服務(5)
- Oxford University Press, Oxford Journals(3)

more

# 使用電子資源(ERMG)線上看電子書

電子資料庫 | 電子期刊 | 電子書 | 網路資源 | 個人化服務 | 院外連線說明 | 實證醫學資源 | 行動裝置

登入者：國醫中心 張育芬

## 資源瀏覽

- 題名排列
- 主題排列
- 出版商排列
- 適用科部/系所
- 聯盟訂購
- 自購資源
- 試用資源
- 熱門點閱
- 熱門收藏
- 熱門推薦
- 書目管理軟體

(僅國醫中心)

### 【資源查詢】

傳記 資源名稱 (tim) Book 精確檢索 查詢 進階查詢

所有(1 筆)

注音符號：ㄈ

中文筆劃：5

共 1 筆 每頁筆數 10 GO 第 1 筆

編號	題名	類型	出版商(社)	收錄年代	使用說明	其它註記	Web2.0
1	世界最感人的女性傳記	華藝電子書	2009		問題反應 買斷資源	點閱：1 收藏：0 推薦：0	

### 查詢結果分類

- 資料庫代理商/出版商
- 華藝電子書(1)

# 使用電子資源(ERMG)線上學英文 (自購資源/英語學習)

### 資源瀏覽

- 題名排列
- 全文資料庫
- 出版商排列
- 聯盟訂購
- 自購資源
- 試用資源
- 新到資料庫
- 熱門點閱
- 熱門收藏
- 熱門推薦
- 書目管理軟體  
(僅國醫中心)

### 【資源查詢】

資源名稱 (tim)    所有資源    精確檢索    查詢    進階查詢

資料庫：**所有**(39 筆)  
 注音符號：[ㄅ](#)[ㄆ](#)[ㄇ](#)[ㄏ](#)[ㄏ](#)[ㄏ](#)[ㄏ](#)[ㄏ](#)[ㄏ](#)[ㄏ](#)[ㄏ](#)  
 中文筆劃：[4](#)[6](#)[8](#)[9](#)[11](#)[12](#)[13+](#)  
 A to Z瀏覽：[A](#)[B](#)[C](#)[E](#)[F](#)[I](#)[L](#)[M](#)[N](#)[O](#)[P](#)[S](#)[I](#)[W](#)

共 5 筆    每頁筆數 10    GO 第  第  筆

編號	題名	類型	出版商(社)	收錄年代	使用說明	其它註記	Web2.0
1	Acer Walking Library <a href="#">+</a> 收藏 <a href="#">★</a> 推薦 <a href="#">i</a> 簡介	①	大鐸資訊股份有限公司		如何解決網頁無法開啟	<a href="#">問題反應</a> <a href="#">自購資源</a>	<a href="#">👍</a> 點閱：302 <a href="#">📚</a> 收藏：4 <a href="#">★</a> 推薦：0
2	Funday外語線上學習平台 <a href="#">+</a> 收藏 <a href="#">★</a> 推薦 <a href="#">i</a> 簡介	①	Funday		使用手冊	<a href="#">問題反應</a> <a href="#">自購資源</a>	<a href="#">👍</a> 點閱：1602 <a href="#">📚</a> 收藏：49 <a href="#">★</a> 推薦：7
3	空中英語教室 <a href="#">+</a> 收藏 <a href="#">★</a> 推薦 <a href="#">i</a> 簡介	①	大鐸資訊股份有限公司	2011-	如何解決網頁無法開啟	<a href="#">問題反應</a> <a href="#">自購資源</a>	<a href="#">👍</a> 點閱：3941 <a href="#">📚</a> 收藏：133 <a href="#">★</a> 推薦：6
4	常春藤解析英語 <a href="#">+</a> 收藏 <a href="#">★</a> 推薦 <a href="#">i</a> 簡介	①	大鐸資訊股份有限公司	2008-	如何解決網頁無法開啟	<a href="#">問題反應</a> <a href="#">自購資源</a>	<a href="#">👍</a> 點閱：1770 <a href="#">📚</a> 收藏：88 <a href="#">★</a> 推薦：2
5	彭蒙惠英語 <a href="#">+</a> 收藏 <a href="#">★</a> 推薦 <a href="#">i</a> 簡介	①	大鐸資訊股份有限公司	2010-	如何解決網頁無法開啟	<a href="#">問題反應</a> <a href="#">自購資源</a>	<a href="#">👍</a> 點閱：2860 <a href="#">📚</a> 收藏：114 <a href="#">★</a> 推薦：5

### 查詢結果分類

- [-] 類型
  - 英語學習(5)
- [-] 語言
  - 西文(4)
- [-] 資料庫代理商/出版商
  - 大鐸資訊股份有限公司(4)
  - Funday(1)

基本操作說明

常見使用問題

合作提案

關於Walking Library

## 電子雜誌出版服務平台

WalkingLibrary

## 國防醫學院電子雜誌書櫃

分類

English

常春藤解析英語

刊物介紹

訂閱截止日:2018/12/31

空中英語教室

刊物介紹

訂閱截止日:2018/12/31

彭蒙惠英語

刊物介紹

訂閱截止日:2018/12/31

acer

ANALYTICAL 解析英語  
ENGLISH 常春藤 2018 6  
June No. 359

EXPERIENCING MONGOLIA

蒙古盛宴  
草原風情

Would You Like to Work Abroad in the Future?  
您未來想出國工作嗎?

The #MeToo Movement

訂閱截止日:2018/12/31

方法一: 按住滑鼠左鍵後  
將滑鼠指向頁面中  
滑鼠游標處

方法二: 點擊畫面右下角  
彈出滑鼠游標

字體放大/縮小  
放大 ←  
← 縮小  
(MAC 按 Z 下)

若您開啟的雜誌無法最大化時, 請將清  
除瀏覽器的 cookie, 再重新開啟即可。

其他問題, 請參閱更多介紹  
請在瀏覽器上, 清除 cookie 以第一個刊

Acer 歡迎您使用  
行動圖書館  
操作指南

子母畫窗  
翻頁  
全螢幕最佳閱讀  
語音撥放  
字體放大/縮小

Page Up  
Page Down

僅英語雜誌附有  
語音撥放功能

請點選 F11 或

下午 04:38  
2018/6/21

# 圖書推薦系統-想看的書，圖書館買給你

國防醫學院圖書館  
National Defense Medical Center  
NDMC LIBRARY

關於本館 | 開放時間 | 服務項目 | 館藏資源 | 使用指引 | 館際合作 | 教育訓練 | 聯合館 | 軍陣醫學

電子資源  
資源探索(EDS)  
電子資源(ERMG)  
院外連線說明  
Scopus圖醫最新發表文章  
電子資源數位學習平台  
實習生使用說明

館藏資訊  
館藏查詢(WebPAC)查圖書  
期刊複查資料  
個人借閱查詢  
**圖書推薦系統**  
新書通報

特色館藏  
醫學人文資源

查詢檢索  
資源探索(EDS) | 電子資源(ERMG) | 館藏查詢(webPAC)

圖書館資源探索服務  
透過單一查詢輸入關鍵字，查詢包含圖書館所收藏的紙本及電子館藏，並在本館授權範圍內使用全文服務。

快速連結  
表單下載 | 問卷調查  
主權書表 | 意見問卷  
聯合館 | 國醫FB  
國防醫學院 facebook

館藏資訊 → 圖書推薦系統

國軍醫院聯合圖書館

WEBLINK 圖書推薦採訪 整合系統

帳號ID:   
密碼(Password):   
(請勿夾帶符號，最長15碼)

確定 清除

公布欄  
2016/5/15 10:15  
實習生推薦書單人選榜: intern1、intern2、intern3(請按圖說詳細)

輸入帳號跟密碼  
(預設為身份證字號)

圖書資料選購服務說明:

- 歡迎師生同仁踴躍使用。
- 選購前，請先查詢館藏查詢，確定未有典藏後，再行選購。
- 選購之書目資料，請填寫正確、完整，以迅速購得符合您所需資料。
- 請輸入您的借書證號及密碼(系統預設密碼與證號相同)。
- 後續處理狀態本中心將會發送E-mail通知您。

如何登錄系統:

- 不允許匿名或他人帳號登入。
- 請輸入您的帳號及密碼。
- 不知帳號與密碼或尚無帳號者請洽資訊圖書中心。
- 使用如有問題，請洽分機18045 楊小姐。

# 圖書推薦系統-想看的書，圖書館買給你

我的推薦 新書介紹 閱讀心得 採購案一覽表 連結服務 說明 回首頁(登出 F127916594)

推薦首頁  
若您未進行網頁切換將會於 29分 53秒後登出

外埠推薦：預設查詢的網路書店：1.博客來 2.Amazon... 更多網路書店選取

請於下方輸入您想推薦的書籍名稱或ISBN

檢索值：  (輸入檢索值後點選開始推薦)可幫您帶回推薦資料)

我的推薦 新書介紹 閱讀心得 採購案一覽表 連結服務 說明 回首頁(登出 F127916594)

圖書詳細資料  
若您未進行網頁切換將會於 29分 37秒後登出

105年中西文圖書採購-2

書名：

作者：韓恩瑛

出版社：聯經出版公司

定價：299

ISBN：9789570836257

出版日期：2010/08/31 裝訂：分類號：

推薦目的：(最多可勾選 4 項)

- 一般性閱讀
- 專業教科書
- 教師指定參考書(限教師、需補課程名稱)
- 主題書展(限定人員使用)
- M112共筆專區(限定人員使用)
- 英語學習(軍陣醫學、醫學人文)
- 2016版慰手用書(已過推轉時間,勿選)
- 2016醫院評鑑館藏補強
- 風災水災書

來源：博客來 語文別： 資料類型：

簡介或版本：<內容皆轉載自：博客來>

在檢索區輸入欲想推薦的書籍名稱

點選確定推薦(紅框)

推薦目的至少點選一項(綠框)

# 館際合作(NDDDS)

使用時機：在本館找不到期刊文章時

館際合作→全國文獻傳遞服務系統  
(需付費)

讀者專區→申請帳號密碼

# 館際合作

Nationwide Document Delivery Service

申請讀者帳號

紅色為必填欄位，個人資料蒐集告知函請閱讀並勾選同意。

身分證字號(ID or Passport):  本系統以身分證字號做為登入帳號  
(請輸入大寫 A-Z 或 0-9 的字元)

姓名(Patron Name):

學號/工號(Student or Employee ID number):

密碼(Password):  (密碼長度不可以超過20個字元, <> " ' % ; ( ) + 等特殊字元皆不可使用)

密碼確認 (Password confirm):  (密碼長度不可以超過20個字元, <> " ' % ; ( ) + 等特殊字元皆不可使用)

所屬圖書館(Affiliated):     
(例如: 若您為交通大學的學生或教職員, 請選擇「國立交通大學圖書館」。)

身分(Patron status):

學科背景(Background):

系所部門/單位(Department):

電子郵件(Email):   
(請務必填寫正確, 以便寄發相關訊息。)

聯絡電話(Phone):

聯絡住址(Address):

備註(Notes):

個人資料蒐集告知函(請點入閱讀並按同意)

驗證 請輸入圖片中的文字

申請帳號密碼的頁面

http://ndds.stpi.narl.org.tw/jsp/common/ordinary

國家圖書館聯合圖書館 全國文獻傳遞服務系統(Nat... 張格成 - Outlook Web App

檔案(F) 編輯(E) 檢視(V) 我的最愛(A) 工具(T) 說明(H)

about:abs 網頁快顯圖庫 建議的網址

網頁(P) 安全性(S) 工具(O)

English

讀者功能 一般館員

張格成@國防醫學院圖書館 登出

讀者權利管理 讀者查詢申請件 查詢聯合目錄, 並提出申請 提出申請 (空白申請單)

期刊聯合目錄  
學術會議論文  
國科會研究報告  
碩博士論文(STPI館藏)  
CONCERT電子期刊  
睿融REAL館藏整合查詢  
臺灣期刊論文索引  
全國圖書館書目資訊網  
臺灣博碩士論文  
政府研究資訊系統(GRB)

如何申請讀者  
如何更新基本  
如何提出申請  
如何查詢申請  
讀者使用手冊  
各館服務電話

上午 11:45  
2016/7/12

全國文獻傳遞服務系統登入後畫面

# 三五好友的團體討論室

◎嚴禁飲食

◎為維護其他讀者使用權利，請控制音量

討論室	位置	備註
資圖中心討論區(1)(2)	資圖中心1樓視聽室	在視聽室最內側
資圖中心討論室(3)	資圖中心1樓視聽室	限3人以上使用
資圖中心討論室(4)	資圖中心1樓討論室	中文過期期刊區旁
資圖中心討論室(5)(6)	資圖中心2樓討論室	萃華齋入口前
資圖中心討論室(7)	資圖中心2樓討論室	2樓電腦旁

# 為自己預約研究的小空間

---

---

## 使用規定

1. 借用對象：研究生及教師。
2. 每室限供一人使用，期限最多14天，每人可預約1次。
3. 請於預約使用當日，親自持相關證件至本館流通台領取鑰匙，超過當日未領取鑰匙，即取消借用權，並停止預約權利一個月。

# 為自己預約研究的小空間(線上申請)

點選「場地/設備預約」再點選進去可看到目前研究小間使用情形，點選「預約」即可預約研究小間

請先由「個人借閱查詢」進行登入

# 為自己預約研究的小空間

國軍醫院聯合圖書館

全部館藏 指定參考書 新書通報 場地/設備預約 學科導航 個人檔案

場地/設備預約 | 本次查詢歷史 | 我的查詢歷史 | 我的書單 | 行事曆 | 借書清單 | 書評/回應 | 書目推薦

星期六(09:00 ~ 17:00)

預約標的最長可使用: 14天

最多可預約件數: 2 (已申請1件) 同日最多可預約: 1次

預約保留時間: 3天(未check in則自動取消)

可預約日期區段: 2017-07-27 ~ 2017-09-25

本區館休館日期: None

本區館標的不外借時段: None

預約標的: L2420-10 圖書號: ROOM 研究小間 :10

申請使用時段: L2421-9 至 2017-07-27 18:00  列印預約憑單  Back

他人預約  關閉

預約日期	預約時間	備註
2017-07-27	14:03~2017-07-28 21:30	已備用
2017-08-09	2017-08-22 21:00	已預約

預約物件: 研究小間 L2420-10/研究小間 :10 (每小間60分鐘)

	THU	FRI	SAT	SUN	MON	TUE	WED
08:00							
09:00							
10:00							
11:00							
12:00							
13:00							
14:00							
15:00							
16:00							
17:00							
18:00							
19:00							
20:00							

點選「預約標的」即可選擇所要預約的研究小間(共有8間),再選擇要預約的時間(最多14天)

下午 04:22 2017/7/27

# 在 Google Scholar 連結國防醫學院圖書館資源

Step 1

Google Scholar學術搜尋首頁左上角點選「☰」符號來開啟設定選項

Step 2

點選「設定」進到圖書館連結設定畫面

Step 3

點選「圖書館連結」來新增我的圖書館

Step 4

搜尋「mhdla」就會找到「國軍醫院聯合圖書館(MhDLA)」的結果

# 圖書館新訊

2017年JCR資料庫期刊影響係數(IF值)已陸續上線，預計9月份全部更新完畢，師生、醫護同仁可自行上網查詢。唯資料庫全新改版，使用時需關閉攔截視窗，清除cookie後重新整理，使用手冊詳見圖書館首頁，如遇任何問題請洽館員張育芬分機18043。

107學年度教師指定參考書採購中，歡迎推薦。圖書館醫學傳記人文區圖書徵集中，請推薦醫學類值得收藏之中、英文傳記文學。

你的名字--圖書館嶄新空間命名活動，獎金2000元，等你來拿。

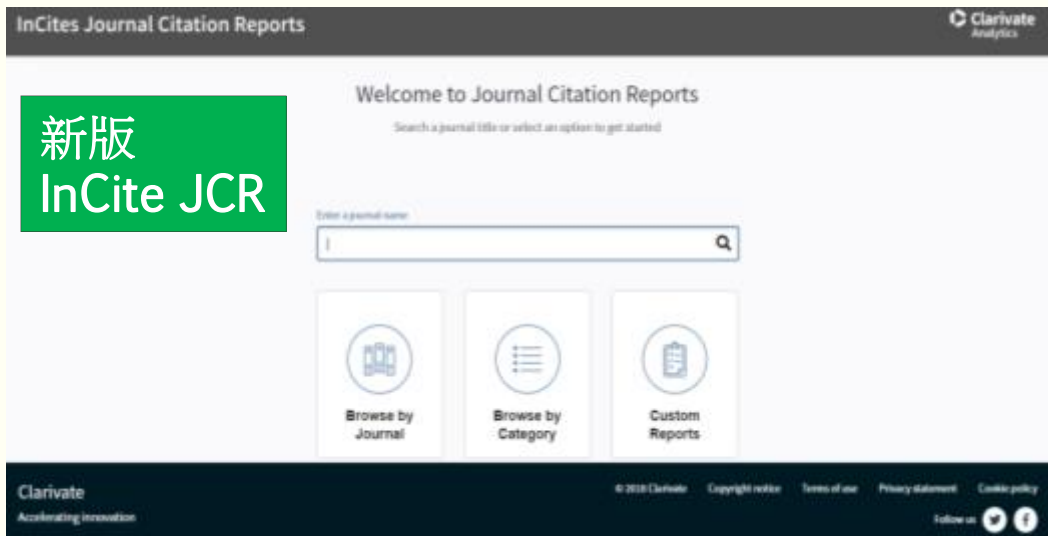

歡迎推薦  
中、英文  
醫學傳記  
文學圖書

你的名字  
圖書館空間  
命名活動，二  
千等你拿

# 期刊投稿相關訊息- JCR 公布已被除名的期刊， 並提出觀察清單

期刊名稱	SCI/ SSCI所屬學科領域
Digestive Diseases	Gastroenterology & Hepatology – SCIE
Journal of Voice	Otorhinolaryngology – SCIE
Liver Cancer	Oncology – SCIE Gastroenterology & Hepatology – SCIE
Oncology	Oncology – SCIE
Pediatric Dentistry	Dentistry, Oral Surgery & Medicine – SCIE Pediatrics – SCIE
Psychoanalytic Quarterly	Psychology, Psychoanalysis – SSCI

# 知識開場白：為什麼要利用圖書館？

知識就是力量 法國就是培根

有趣

有一個著名故事 覺得好笑 分享一下

一個孩子的父親曾向他語重心長地說：「Knowledge is Power, France is Bacon」

後來 這孩子花了十年寶貴光陰苦苦思索 到底知識、力量、法國與煙肉有甚麼超現實的聯繫？

難道冥冥之中法國就是知識的培根？

2018/1/8 17:39

# Your knowledge is power or powder ?

---

“Knowledge Is Power”

Francis Bacon

「知識就是力量，  
法國就是培根。」

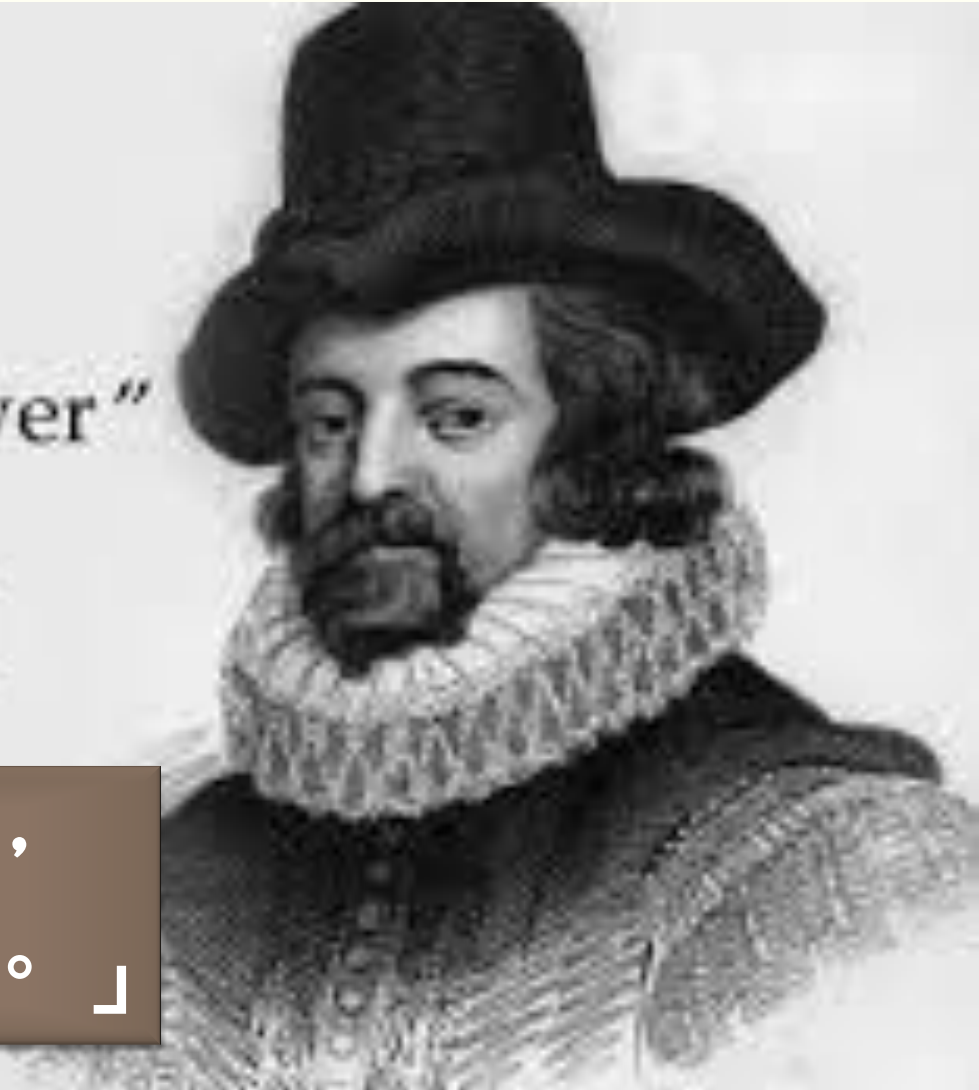

# ， 《新工具》 ( Novum Organum ) Novum Organum

- 培根堅持試驗是決定自然真理的關鍵，本書便在提供一種評估所有知識的方法。觀察與事實的積累，將會成為新哲學的基礎
- 他自比自己是科學界的哥倫布 ( Christopher Columbus, 1450 or 1451-1506 )，展現他在科學知識上的企圖
- 該書出後，培根被稱為自然科學研究法之父，奠定了其在科學研究之書名之所以稱為「新工具」，是因為他指責亞里斯多德(Aristotle「舊工具」)
- 培根為了要拓展學術研究的新領域，開創新境界，所以提出了他的〔舊工具〕是演繹法；〔新工具〕是歸納法。演繹法是從先天觀念歸納法則由後天經驗、驗證事實起步。
- 十四歲時，培根進入劍橋大學，讀了一年就主動退學

<http://terms.naer.edu.tw/detail/1312138/>

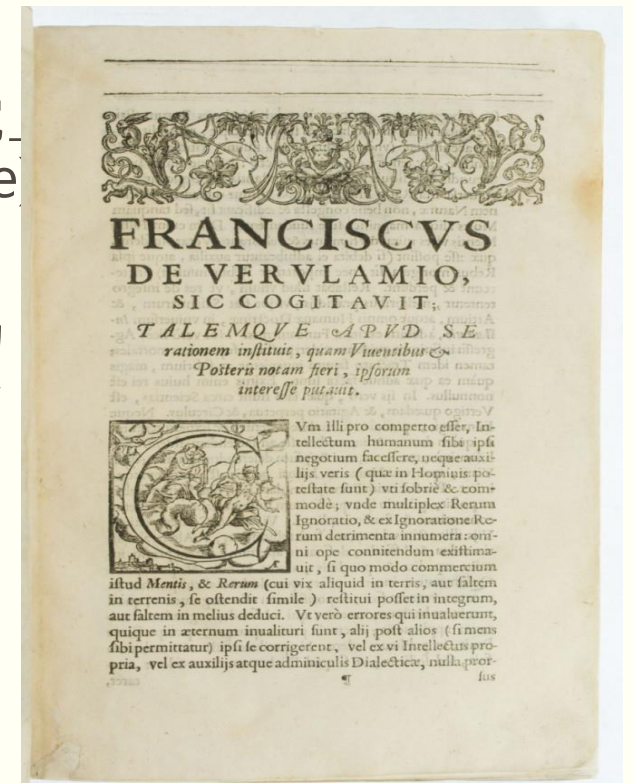

# 謝謝聆聽

#撩讀者

我的生命有一半的時間  
總是開著館等待，只為了  
痴痴地等你到來。

~致德圖書館歡迎您

聯絡我們

學院總機：02-8792-3100

分機 18040 ( 流通服務台 )

分機 18054 ( 視聽室 )

分機 18411 ( 影印室 )

電子郵件：

library@mail.ndmctsgh.edu.tw

資訊圖書中心 張育芬 / 分機18043

amoly@mail.ndmctsgh.edu.tw

Nothing is better than  
reading and gaining more  
and more knowledge.

Stephen Hawking

Stephen William Hawking  
史蒂芬·霍金